394 - LE BLOIS

1,2 étages | 3 chambres | 1 salle de bain | 1 salle d'eau | 1 740 pi²

À partir de 313 400$

SKU: 394 | **Categories:** Cottage |

PRODUCT DESCRIPTION

STYLE ARCHITECTURAL: Château-Nouvelle Angleterre

DIMENSIONS

Superficie rez-de-chaussée (pc): 870 pi2

Superficie étage (pc): 870 pi2

Superficie totale (pc): 1 740 pi2

Superficie garage (pc): 294 pi2

Largeur de la maison (pieds): 26'

Profondeur de la maison (pieds): 34'-6''

Hauteur total de la maison: 34'

HAUTEUR DES PLAFONDS

RDC: 8'

Étage: 8'

Salon: 8'

Salle à manger: 8'

Chambre des maîtres: 8'

Halle d'entrée: 8'

GARAGE: Avec, Sans

CARACTÉRISTIQUES

- Accès à la salle-de-bain par la chambre principale
- Toiture en pente

- Salon à l'arrière
- Balcon couvert
- Balcon à l'étage

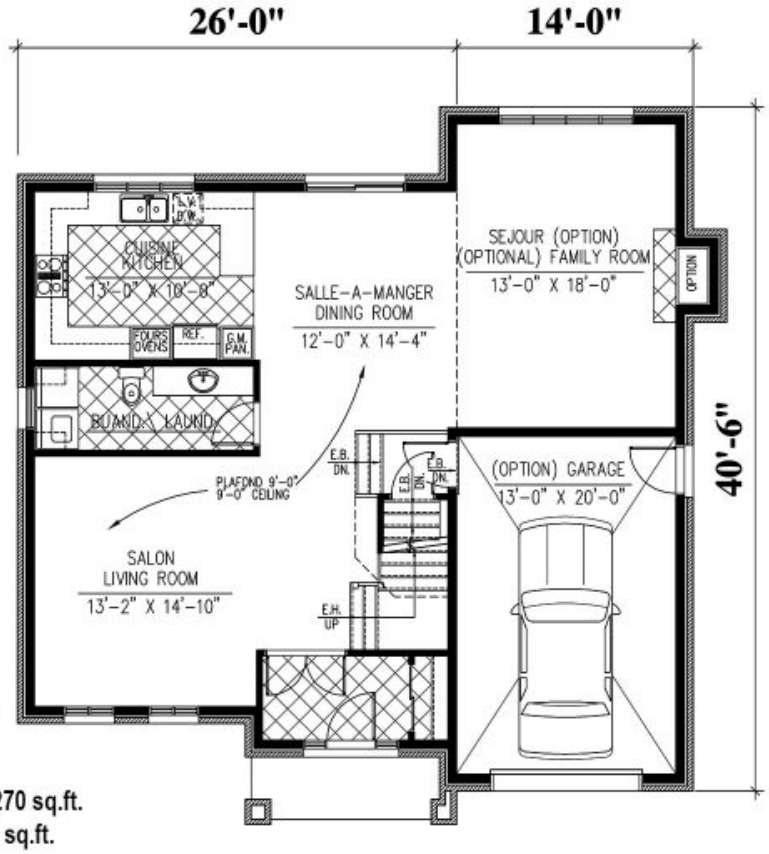

REZ-DE-CHAUSSÉE : 870 p.c.
(OPTION) SÉJOUR : 270 p.c.
MAIN FLOOR : 870 sq.ft.
(OPTIONAL) FAMILY ROOM : 270 sq.ft.
(OPTION) GARAGE : 294 p.c. / sq.ft.

394 - Le Blois

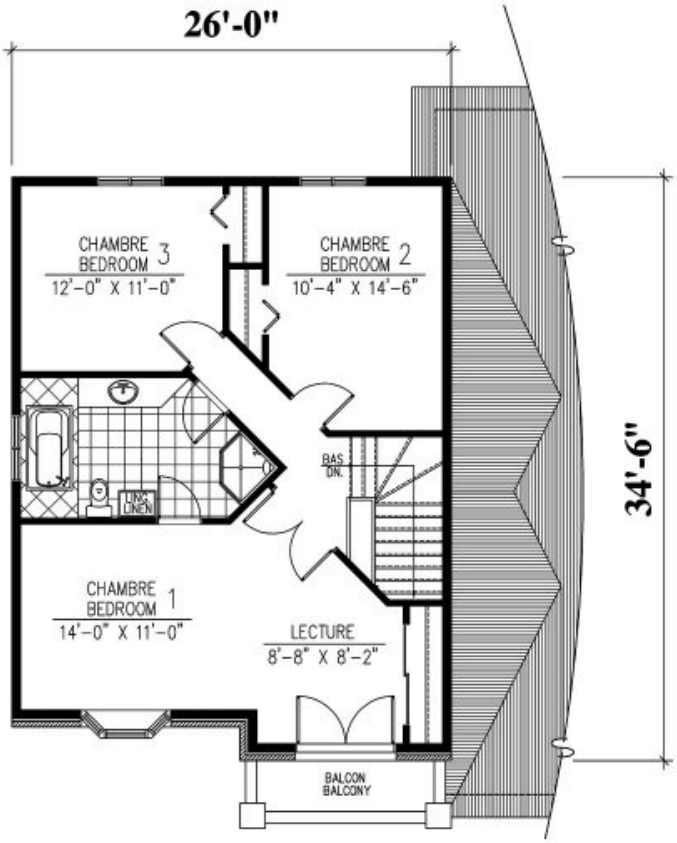

ÉTAGE : 870 p.c.
SECOND FLOOR : 870 sq.ft.

394 - Le Blois

Plans
Design

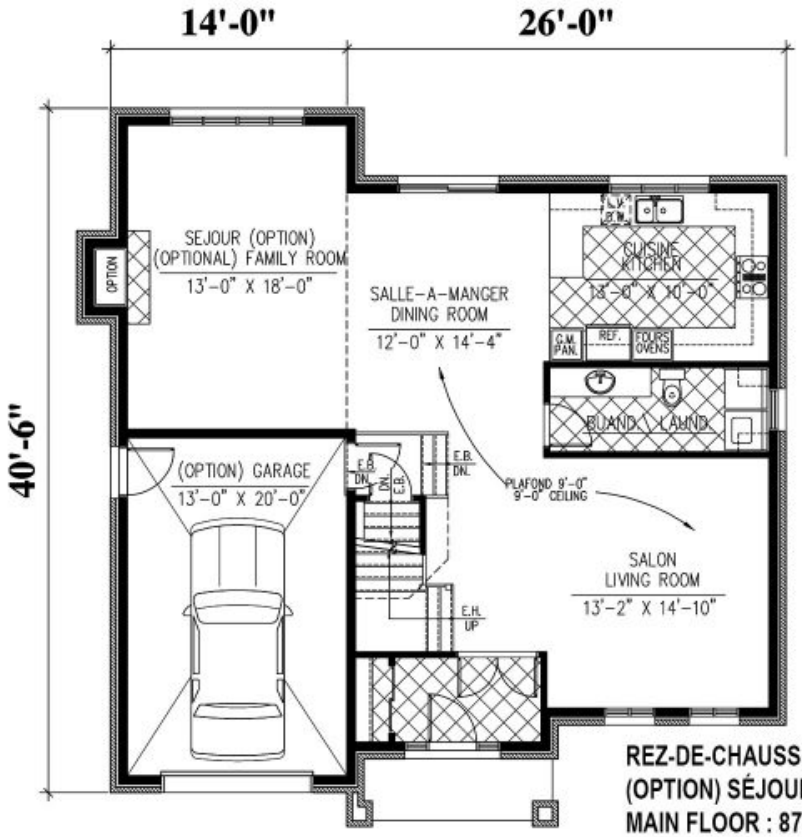

REZ-DE-CHAUSSÉE : 870 p.c.
(OPTION) SÉJOUR : 270 p.c.
MAIN FLOOR : 870 sq.ft.
(OPTIONAL) FAMILY ROOM : 270 sq.ft.
(OPTION) GARAGE : 294 p.c. / sq.ft.

394 - Le Blois

Plan Inversé / Reversed Plan

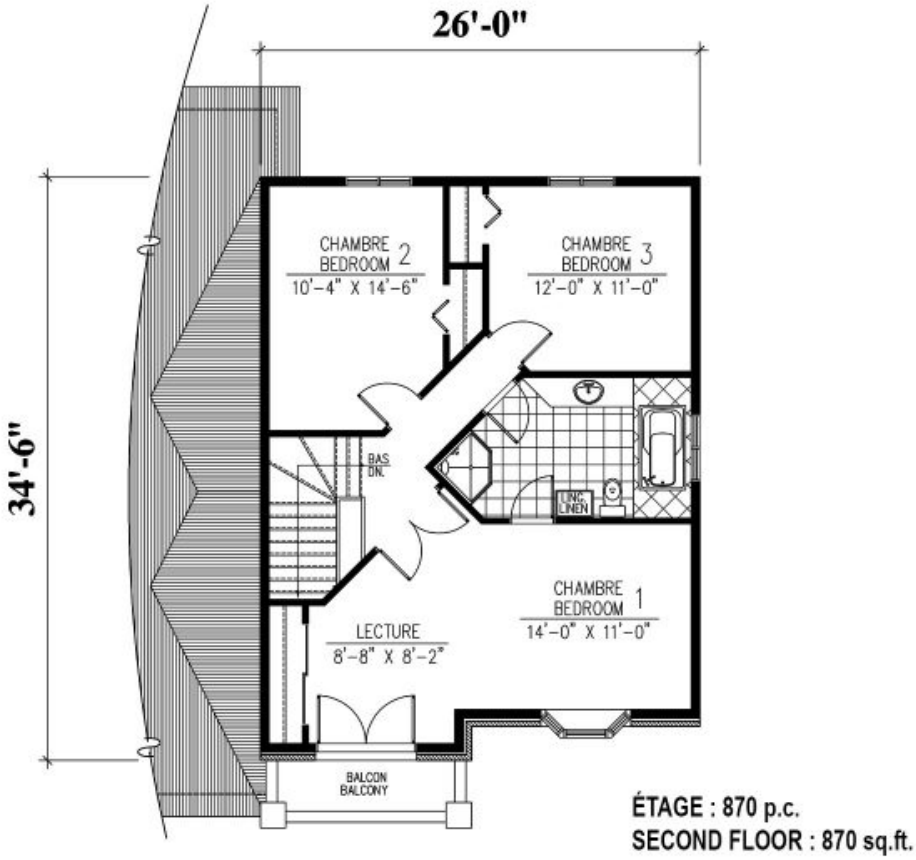

394 - Le Blois

Plan Inversé / Reversed Plan