420 - LE NIGER

1 étage | 3 chambres | 2 salles de bain | 3 653 pi²

À partir de 824 300$

SKU: 420 | **Categories:** Cottage |

www.plan-design.ca

PRODUCT DESCRIPTION

STYLE ARCHITECTURAL: Château-Nouvelle Angleterre

DIMENSIONS

Superficie rez-de-chaussée (pc): 3 653 pi2

Superficie totale (pc): 3 653 pi2

Superficie garage (pc): 737 pi2

Largeur de la maison (pieds): 100'

Profondeur de la maison (pieds): 58'

HAUTEUR DES PLAFONDS

RDC: 9'

Salon: 12'

Salle à manger: 9'

Chambre des maîtres: 9'

Halle d'entrée: 9'

GARAGE: Avec

CARACTÉRISTIQUES

- Salon à l'arrière
- Cuisine avec garde-manger walk-in
- Cuisine avec ilot
- Chambre des maitres au rez-de-chaussée
- Chambre des maitres avec walk-in
- Véranda
- Balcon couvert

- Patio couvert

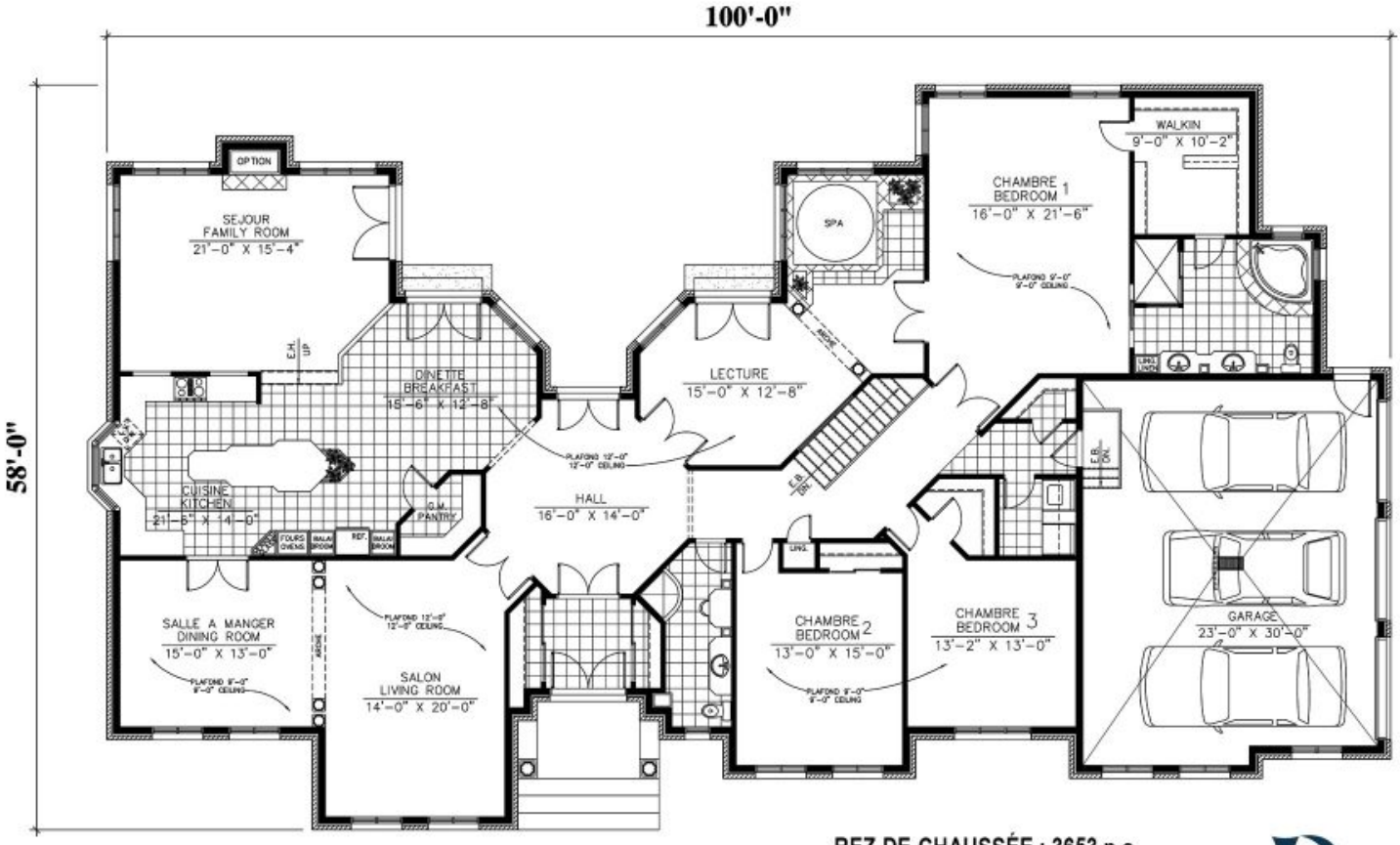

REZ-DE-CHAUSSÉE : 3653 p.c.
MAIN FLOOR : 3653 sq.ft.
GARAGE : 737 p.c. / sq.ft.

420 - Le Niger

Plans
Design

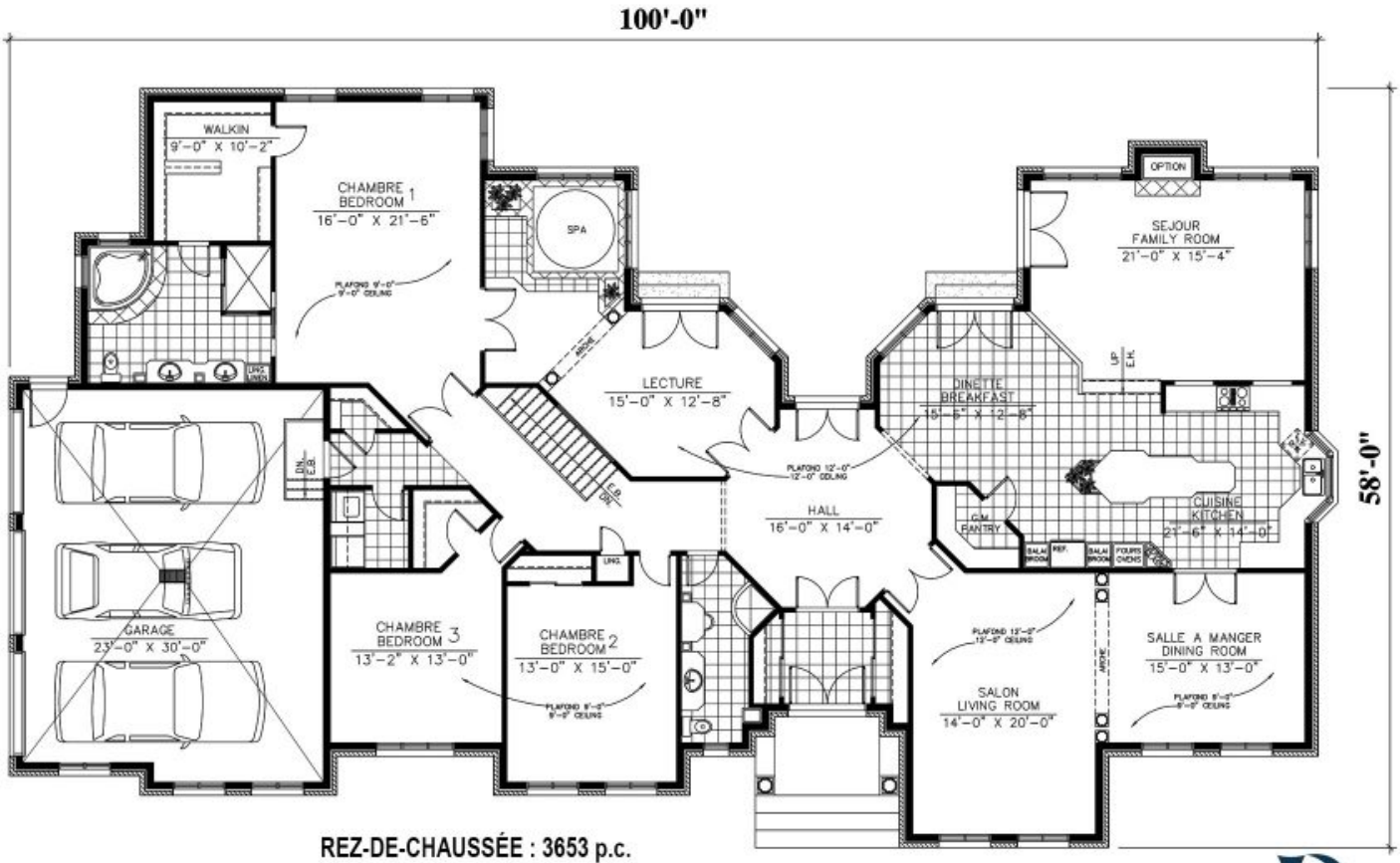

REZ-DE-CHAUSSÉE : 3653 p.c.
MAIN FLOOR : 3653 sq.ft.
GARAGE : 737 p.c. / sq.ft.

420 - Le Niger

Plan Inversé / Reversed Plan