431 - L'ANDROMÈDE

1 étage | 2 chambres | 1 salle de bain | 1 711 pi²

À partir de 497 100$

SKU: 431 | **Categories:** Bungalow - Plain pied / Jumelés, Bungalow - Plain pied |

PRODUCT DESCRIPTION

STYLE ARCHITECTURAL: Château-Nouvelle Angleterre

DIMENSIONS

Superficie rez-de-chaussée (pc): 1 711 pi2

Superficie totale (pc): 1 711 pi2

Superficie garage (pc): 307 pi2

Largeur de la maison (pieds): 48'

Profondeur de la maison (pieds): 44'

HAUTEUR DES PLAFONDS

RDC: 10'

Salon: 10'

Salle à manger: 10'

Chambre des maîtres: 10'

Halle d'entrée: Cathédrale

GARAGE: Avec

CARACTÉRISTIQUES

- Aire ouverte
- Accès à la salle-de-bain par la chambre principale
- Salon à l'arrière
- Cuisine avec ilot
- Chambre des maitres avec walk-in

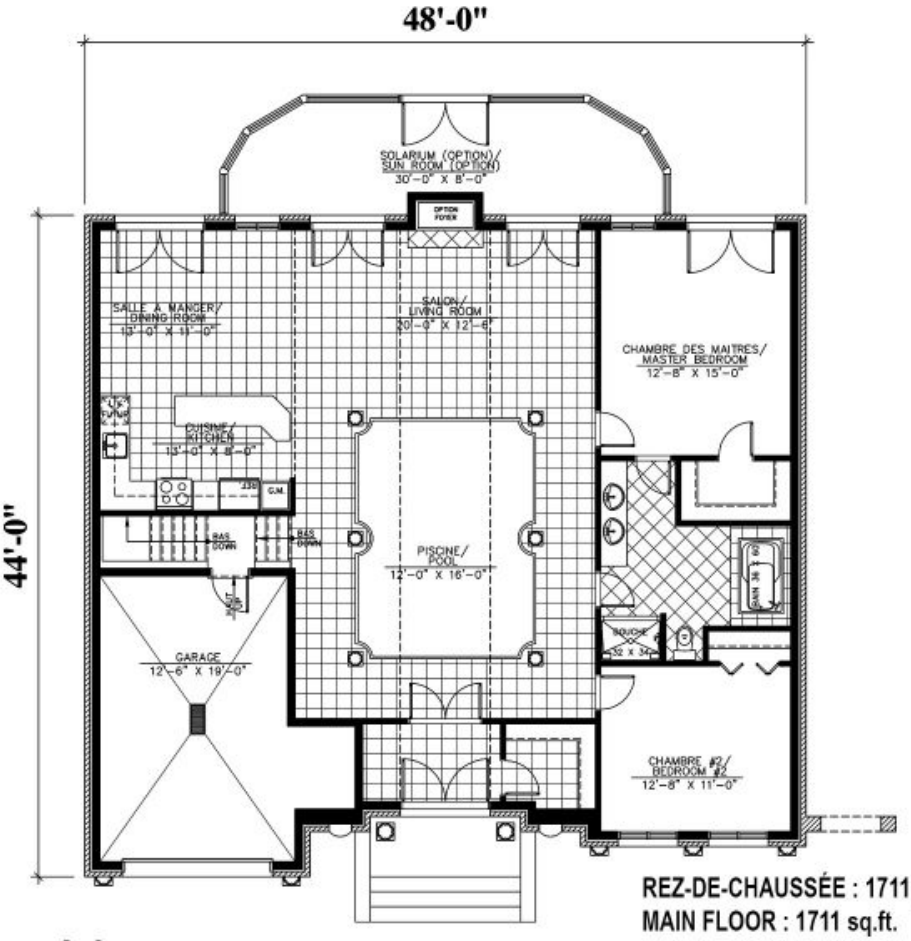

REZ-DE-CHAUSSÉE : 1711 p.c.
MAIN FLOOR : 1711 sq.ft.
GARAGE : 307 p.c. / sq.ft.

431 - L'Andromède

Plans
Design

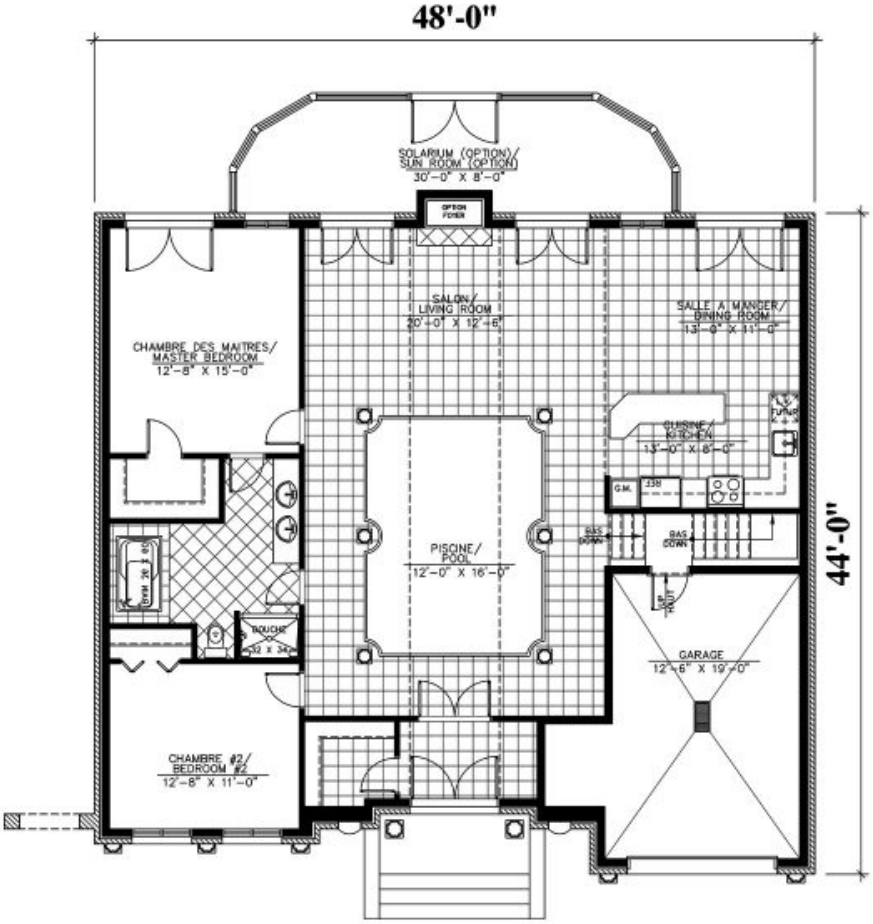

REZ-DE-CHAUSSÉE : 1711 p.c.
MAIN FLOOR : 1711 sq.ft.
GARAGE : 307 p.c. / sq.ft.

431 - L'Andromède

Plan Inversé / Reversed Plan