511 - LE NORDET

1 étage | 2 chambres | 1 salle de bain | 1 salle d'eau | 1 748 pi²

À partir de 409 800$

SKU: 511 | **Categories:** Bungalow / Chalet, Bungalow, Bungalow - Plain pied, Bungalow - Plain pied / Chalet, Chalet |

PRODUCT DESCRIPTION

STYLE ARCHITECTURAL: Champêtre-Rustique

DIMENSIONS

Superficie rez-de-chaussée (pc): 1 748 pi2

Superficie totale (pc): 1 748 pi2

Superficie garage (pc): 552 pi2

Largeur de la maison (pieds): 60'

Profondeur de la maison (pieds): 51'

Hauteur total de la maison: 28'-1''

HAUTEUR DES PLAFONDS

RDC: 8'

Salon: 8'-9"

Salle à manger: 8'

Chambre des maîtres: 8'

Halle d'entrée: 18'-16"

GARAGE: Avec

CARACTÉRISTIQUES

- Aire ouverte
- Accès à la salle-de-bain par la chambre principale
- Salon à l'arrière
- Cuisine avec ilot
- Chambre des maitres au rez-de-chaussée

- Chambre des maitres avec walk-in
- Veranda
- Balcon couvert
- Patio couvert

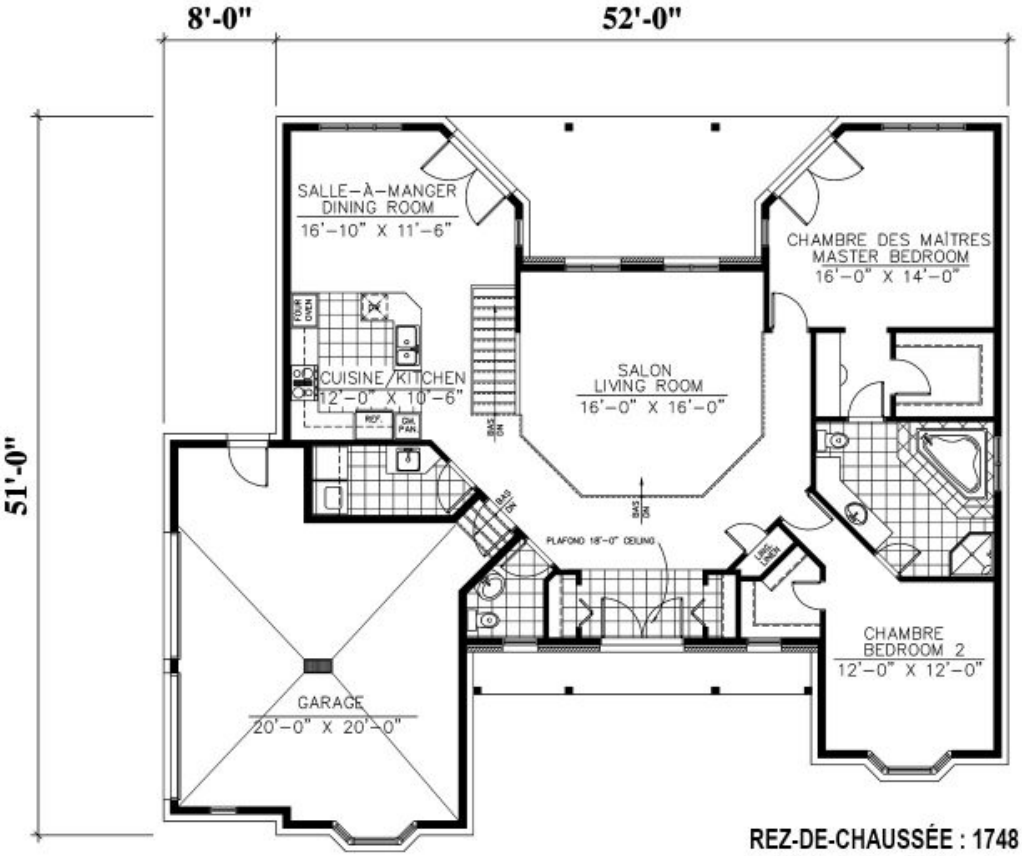

REZ-DE-CHAUSSÉE : 1748 p.c.
MAIN FLOOR : 1748 sq.ft.
GARAGE : 552 p.c. / sq.ft.

511 - Le Nordet

Plans
Design

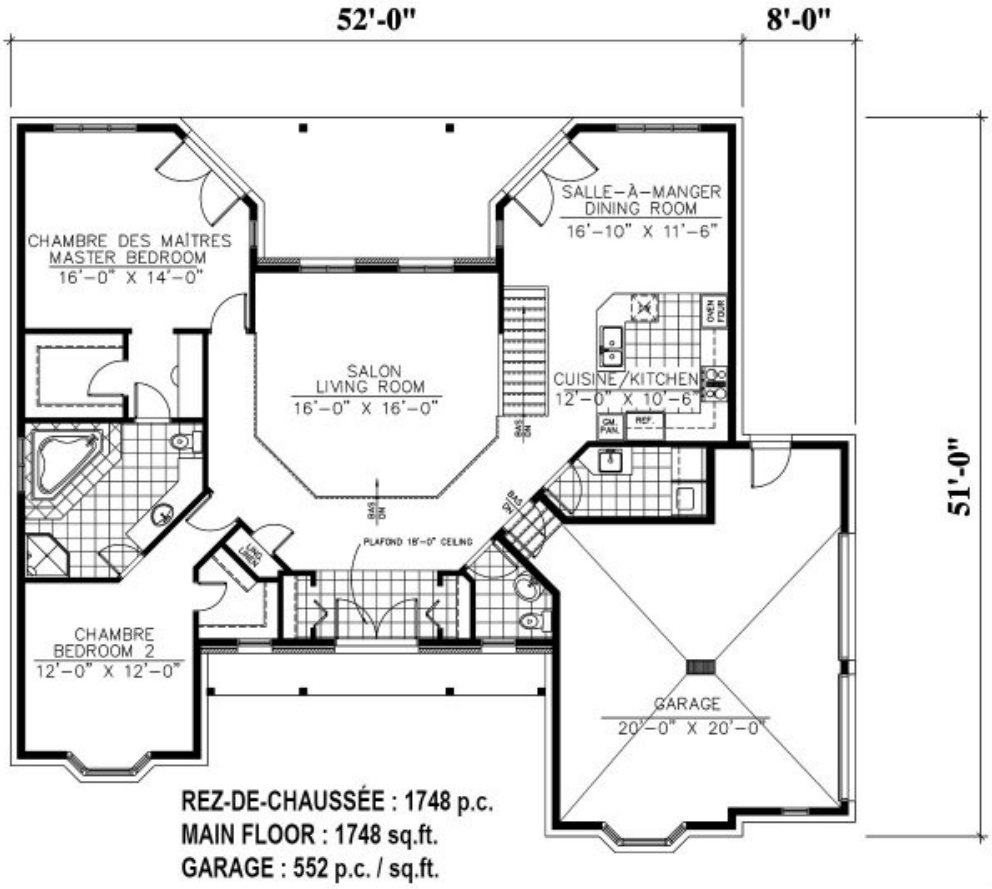

REZ-DE-CHAUSSÉE : 1748 p.c.
MAIN FLOOR : 1748 sq.ft.
GARAGE : 552 p.c. / sq.ft.

511 - Le Nordet

Plan Inversé / Reversed Plan

Plans
Design