523 - LE SANSOVINO

1,2 étages | 3 chambres | 2 salles de bain | 1 salle d'eau | 1 565 pi²

À partir de 265 400$

SKU: 523 | **Categories:** Bungalow / Cottage |

PRODUCT DESCRIPTION

STYLE ARCHITECTURAL: Champêtre-Rustique

DIMENSIONS

Superficie rez-de-chaussée (pc): 960 pi2

Superficie étage (pc): 605 pi2

Superficie totale (pc): 1 565 pi2

Superficie garage (pc): 312 pi2

Largeur de la maison (pieds): 32'

Profondeur de la maison (pieds): 32'

Hauteur total de la maison: 28'-2''

HAUTEUR DES PLAFONDS

RDC: 8'

Étage: 8'

Salon: 8'

Salle à manger: 8'

Chambre des maîtres: 8'

Halle d'entrée: 8'

GARAGE: Avec, Sans

CARACTÉRISTIQUES

- Aire ouverte
- Chambre des maitres au rez-de-chaussée

- Chambre des maitres avec walk-in
- Balcon couvert

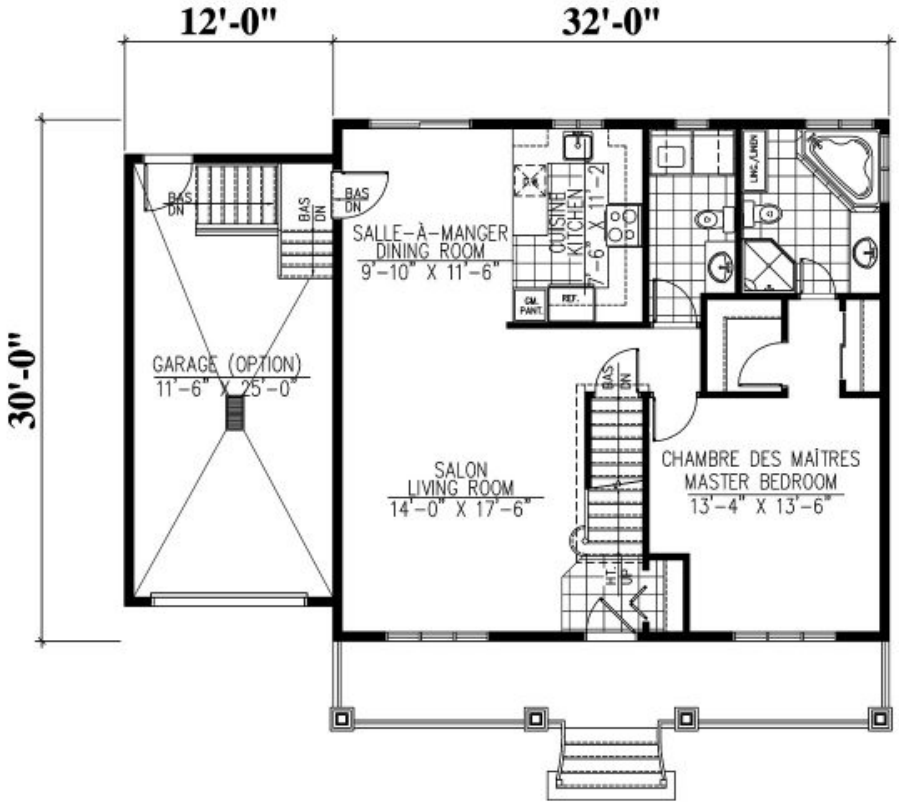

REZ-DE-CHAUSSÉE : 960 p.c.
MAIN FLOOR : 960 sq.ft.
(OPTION) GARAGE : 312 p.c. / sq.ft.

523 - Le Sansovino

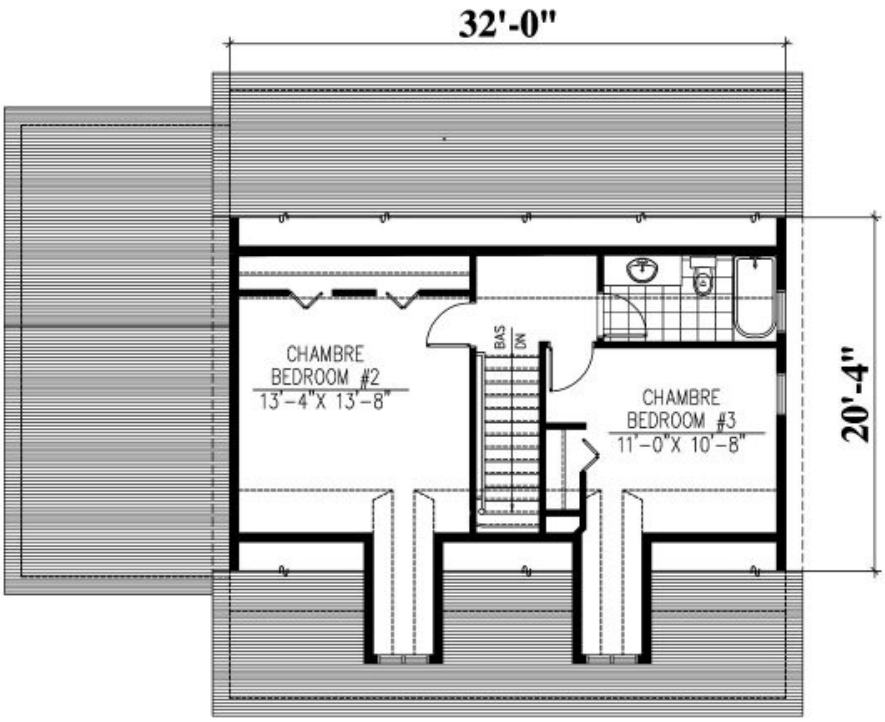

ÉTAGE : 605 p.c.
SECOND FLOOR : 605 sq.ft.

523 - Le Sansovino

Plans
Design

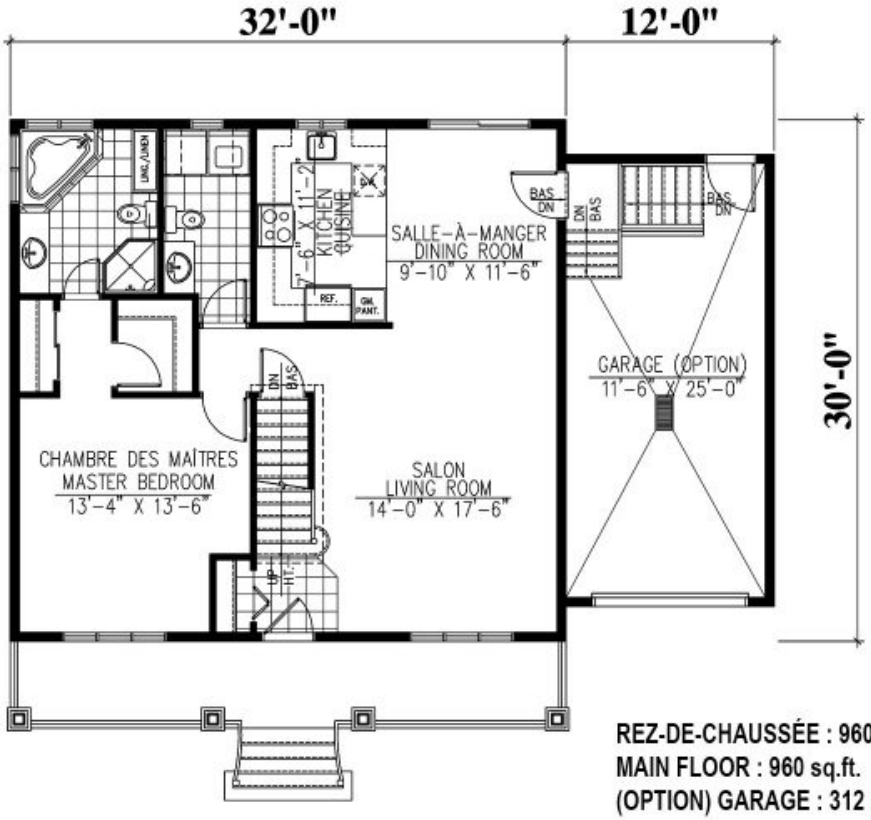

REZ-DE-CHAUSSÉE : 960 p.c.
MAIN FLOOR : 960 sq.ft.
(OPTION) GARAGE : 312 p.c. / sq.ft.

523 - Le Sansovino

Plan Inversé / Reversed Plan

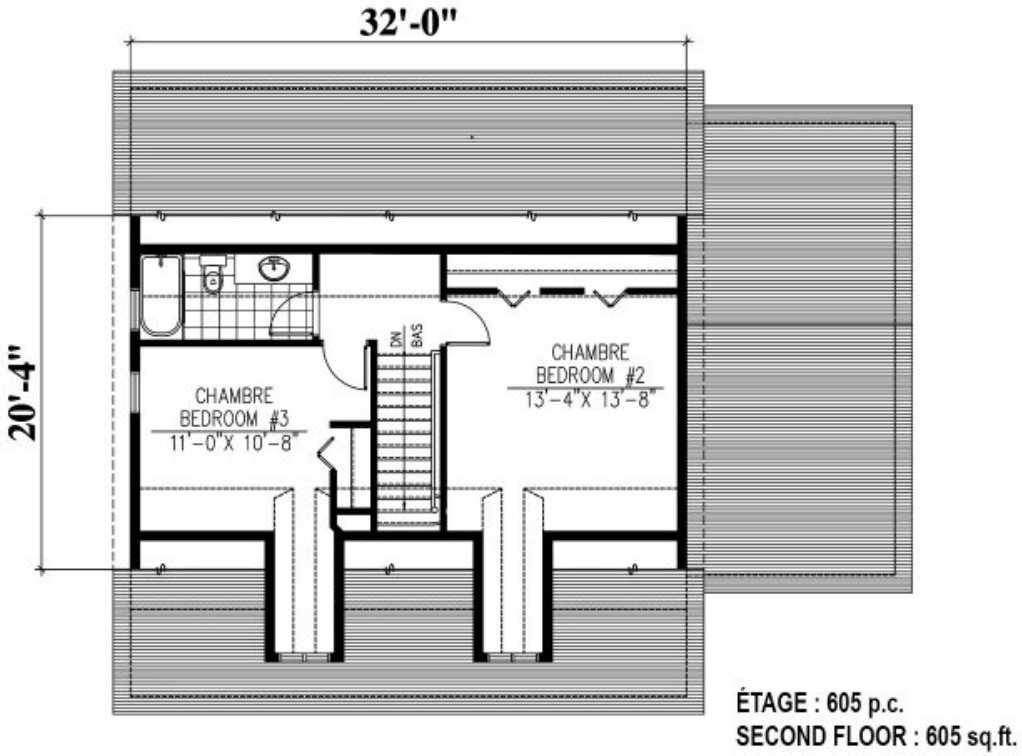

523 - Le Sansovino

Plan Inversé / Reversed Plan