524 - LE VITTORIA

1,2 étages | 2 chambres | 1 salle de bain | 1 324 pi²

À partir de 313 300$

SKU: 524 | **Categories:** Bungalow, Bungalow - Plain pied |

PRODUCT DESCRIPTION

STYLE ARCHITECTURAL: Château-Nouvelle Angleterre

DIMENSIONS

Superficie rez-de-chaussée (pc): 1 329 pi2

Superficie totale (pc): 1 329 pi2

Superficie garage (pc): 479 pi2

Largeur de la maison (pieds): 50'

Profondeur de la maison (pieds): 43'

Hauteur total de la maison: 28'-3''

HAUTEUR DES PLAFONDS

RDC: 9'

Salon: 9'

Salle à manger: 9'

Chambre des maîtres: 8'

Halle d'entrée: 9'

GARAGE: Avec

CARACTÉRISTIQUES

- Toiture en pente
- Cuisine avec ilot
- Chambre des maitres au rez-de-chaussée
- Chambre des maitres avec walk-in

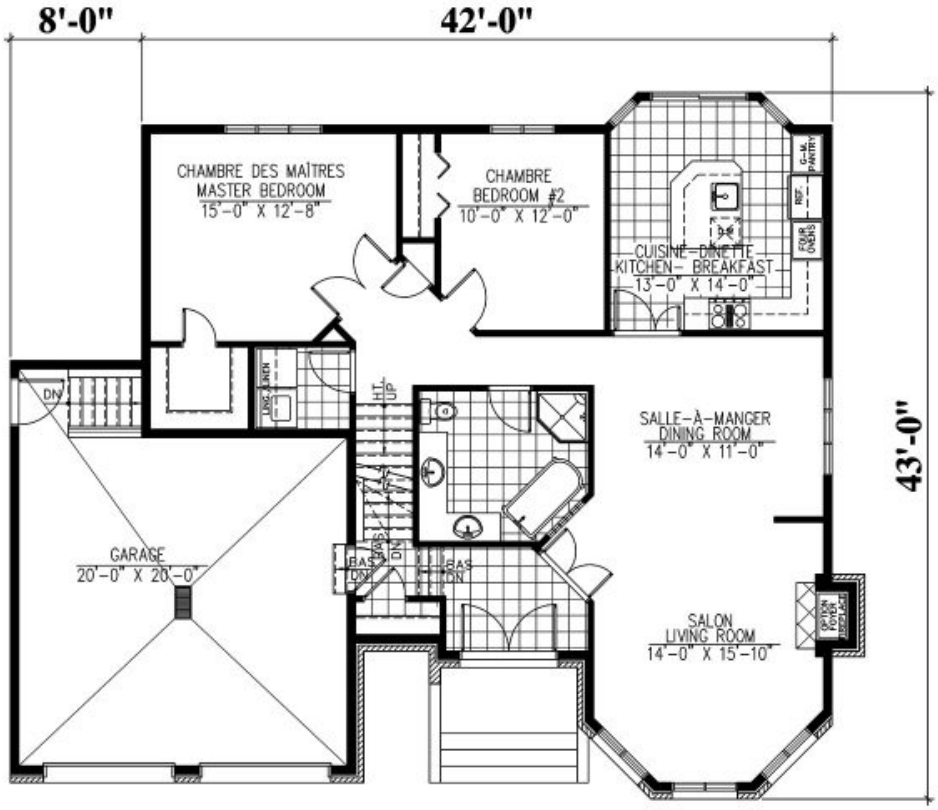

REZ-DE-CHAUSSÉE : 1329 p.c.
MAIN FLOOR : 1329 sq.ft.
GARAGE : 475 p.c. / sq.ft.

524 - Le Vittoria

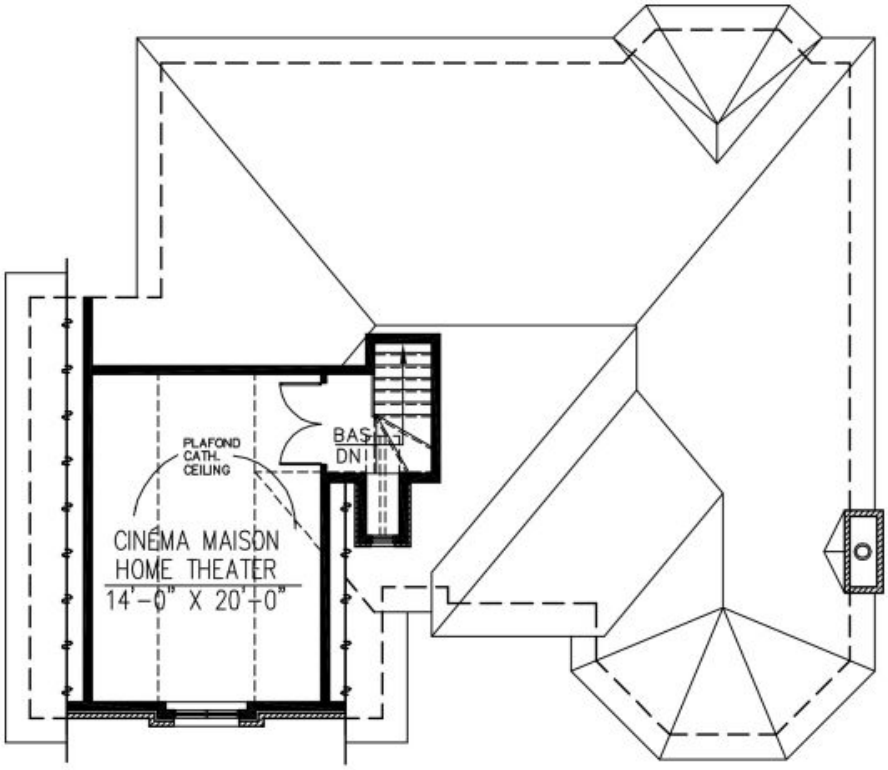

(OPTION) SÉJOUR : 394 p.c.
(OPTIONAL) FAMILY ROOM : 394 sq.ft.

524 - Le Vittoria

Plans
Design

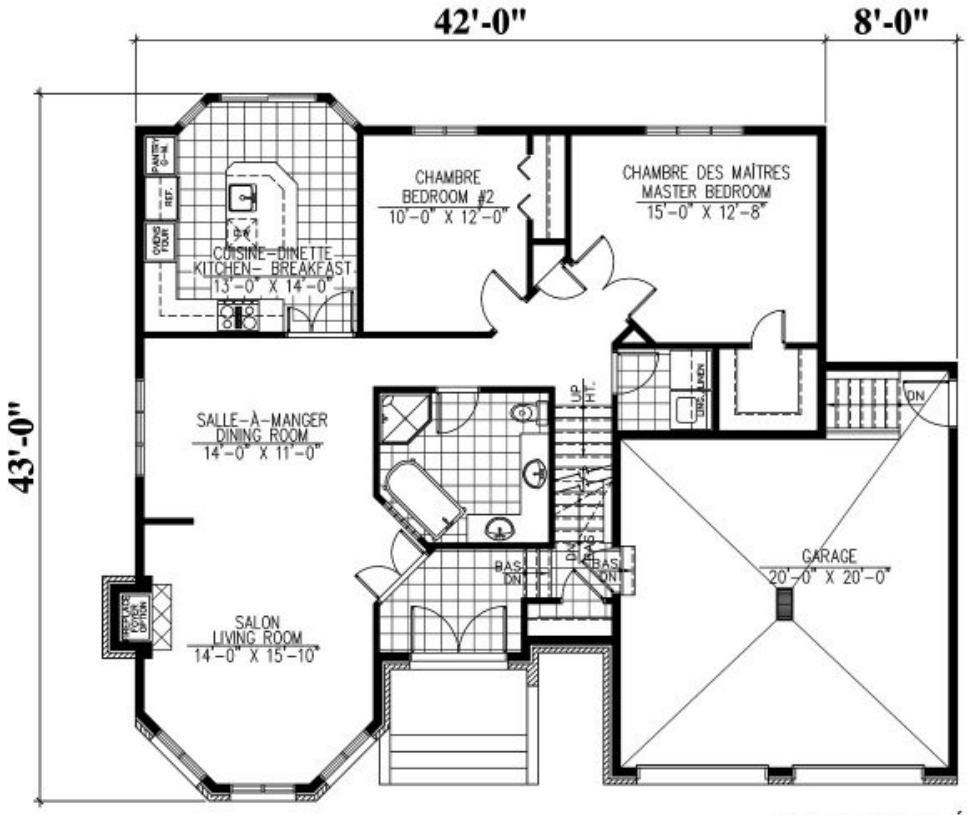

REZ-DE-CHAUSSÉE : 1329 p.c.
MAIN FLOOR : 1329 sq.ft.
GARAGE : 475 p.c. / sq.ft.

524 - Le Vittoria

Plan Inversé / Reversed Plan

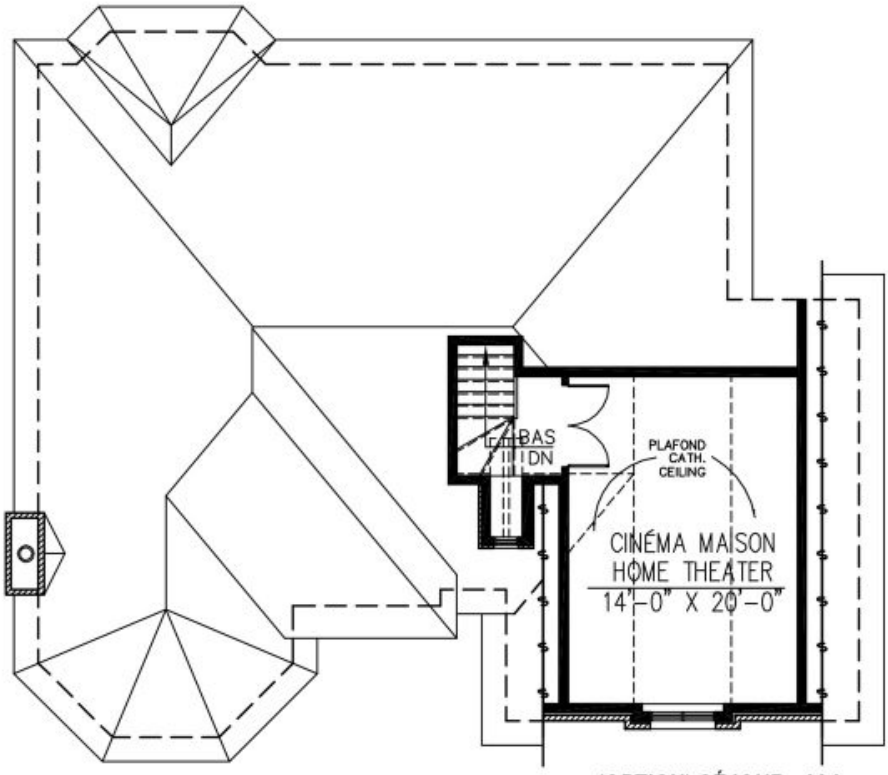

(OPTION) SÉJOUR : 394 p.c.
(OPTIONAL) FAMILY ROOM : 394 sq.ft.

 # 524 - Le Vittoria

Plan Inversé / Reversed Plan

Plans
Design