# 585 - LE MONTESQUIEU

**1,2 étages | 3 chambres | 2 salles de bain | 1 salle d'eau | 2 293 pi²**

**À partir de 543 500$**

**SKU:** 585 | **Categories:** Bungalow - Plain pied / Cottage, Bungalow, Bungalow - Plain pied, Bungalow / Cottage, Cottage |

# PRODUCT DESCRIPTION

**STYLE ARCHITECTURAL:** Chateau-Nouvelle Angleterre

## DIMENSIONS

**Superficie rez-de-chaussée (pc):** 2 293 pi2

**Superficie totale (pc):** 2 293 pi2

**Largeur de la maison (pieds):** 70'

**Profondeur de la maison (pieds):** 53'-6''

**Hauteur total de la maison:** 31'-1''

## HAUTEUR DES PLAFONDS

**RDC:** 9'

**Salon:** 10'

**Salle à manger:** 10'

**Chambre des maîtres:** 9'

**Halle d'entrée:** 13'

**GARAGE:** Avec

## CARACTÉRISTIQUES

- Accès à la salle-de-bain par la chambre principale
- Toiture en pente
- Salon à l'arrière
- Cuisine avec ilot
- Chambre des maitres au rez-de-chaussée
- Chambre des maitres avec walk-in

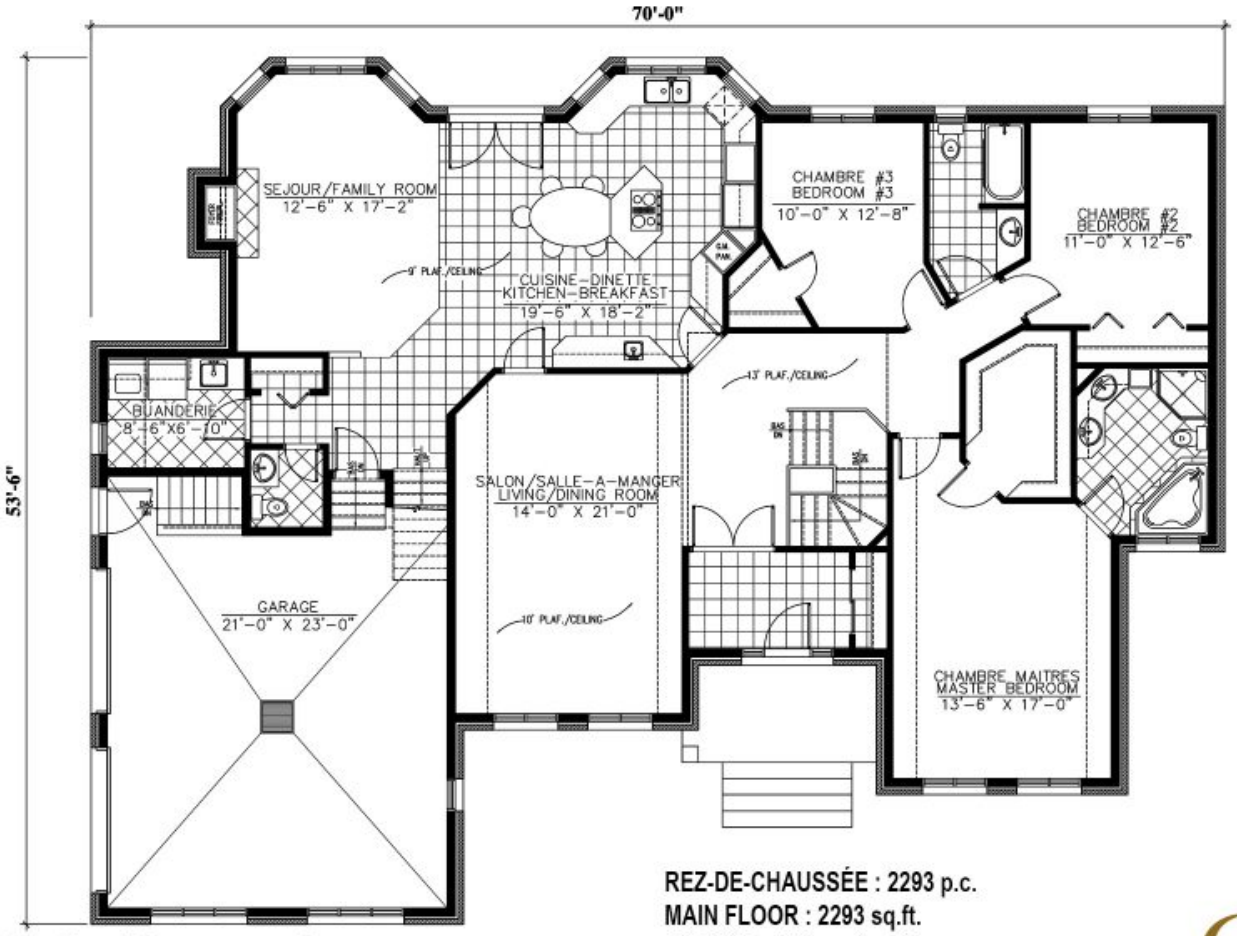


**REZ-DE-CHAUSSÉE : 2293 p.c.**
**MAIN FLOOR : 2293 sq.ft.**
**GARAGE : 599 p.c. / sq.ft.**

# # 585 - Le Montesquieu

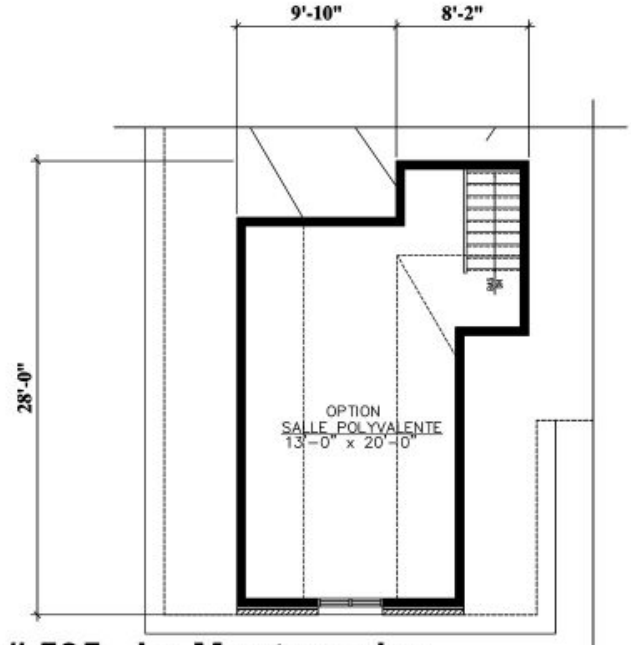


# 585 - Le Montesquieu

(OPTION) ÉTAGE : 400 p.c.
(OPTIONAL) SECOND FLOOR : 400 sq.ft.

Plans
Design

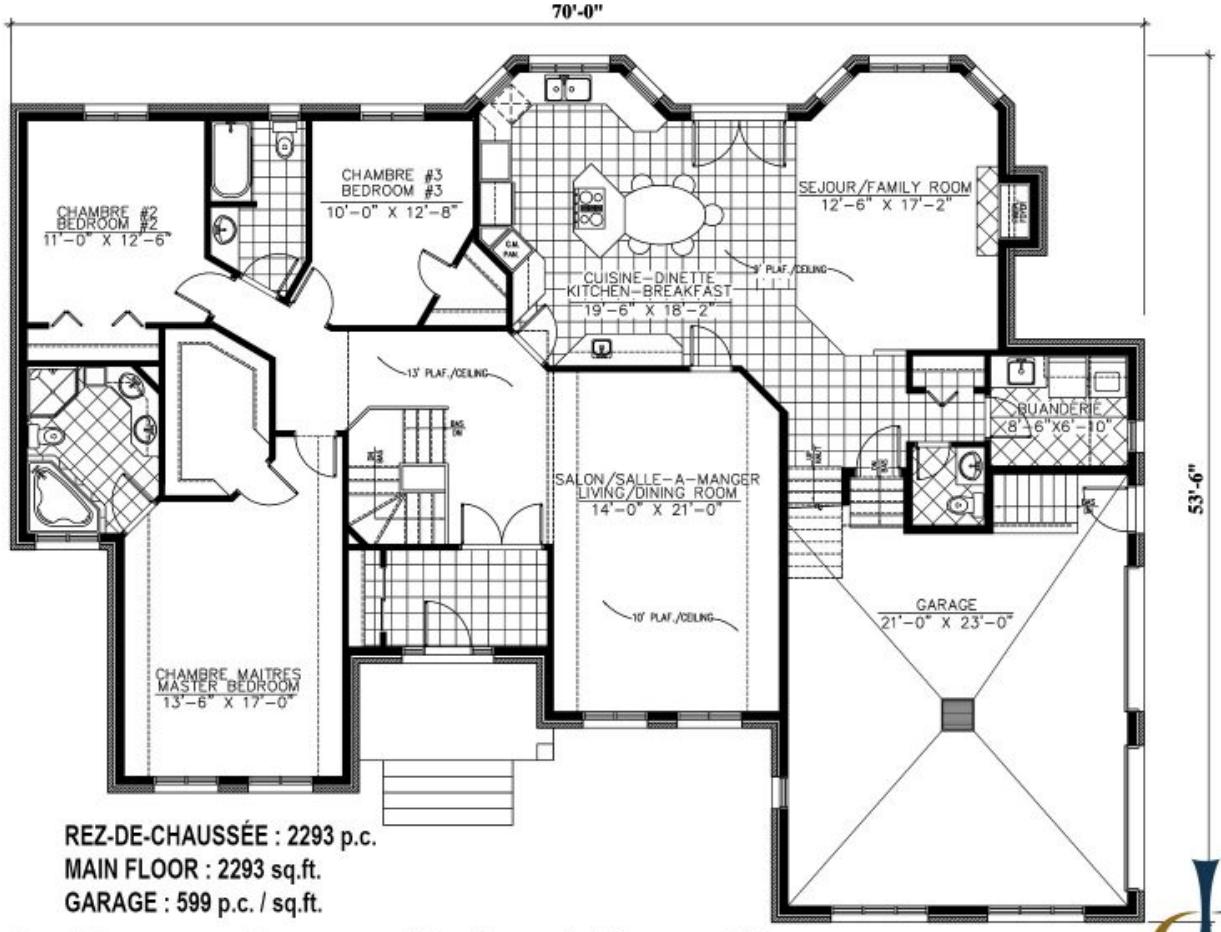


REZ-DE-CHAUSSÉE : 2293 p.c.
MAIN FLOOR : 2293 sq.ft.
GARAGE : 599 p.c. / sq.ft.

# 585 - Le Montesquieu

**Plan Inversé / Reversed Plan**

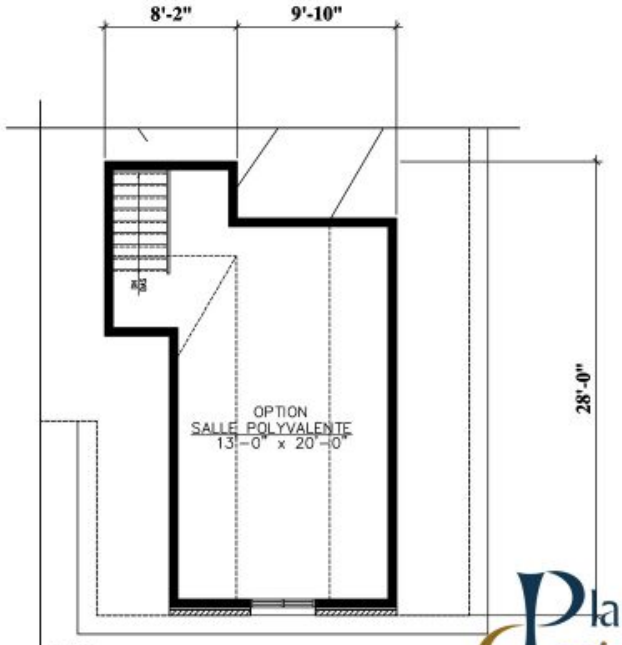


(OPTION) ÉTAGE : 400 p.c.
(OPTIONAL) SECOND FLOOR : 400 sq.ft.

# 585 - Le Montesquieu

**Plan Inversé / Reversed Plan**