629 - LE PRÉVERT

1 étage | 3 chambres | 2 salles de bain | 1 salle d'eau | 1 072 pi²

À partir de 307 700$

SKU: 629 | **Categories:** Bungalow - Plain pied, Bungalow |

PRODUCT DESCRIPTION

STYLE ARCHITECTURAL: Champetre-Rustique

DIMENSIONS

Superficie rez-de-chaussée (pc): 1 072 pi2

Superficie totale (pc): 1 072 pi2

Largeur de la maison (pieds): 40'

Profondeur de la maison (pieds): 34'

Hauteur total de la maison: 21'-1''

HAUTEUR DES PLAFONDS

RDC: Cathédrale

Salon: Cathédrale

Salle à manger: Cathédrale

Chambre des maîtres: Cathédrale

Halle d'entrée: 8'

GARAGE: Sans

CARACTÉRISTIQUES

- Aire ouverte
- Accès à la salle-de-bain par la chambre principale
- Salon à l'arrière
- Cuisine avec ilot
- Chambre des maitres au rez-de-chaussée
- Chambre des maitres avec walk-in
- Balcon couvert

- Patio couvert

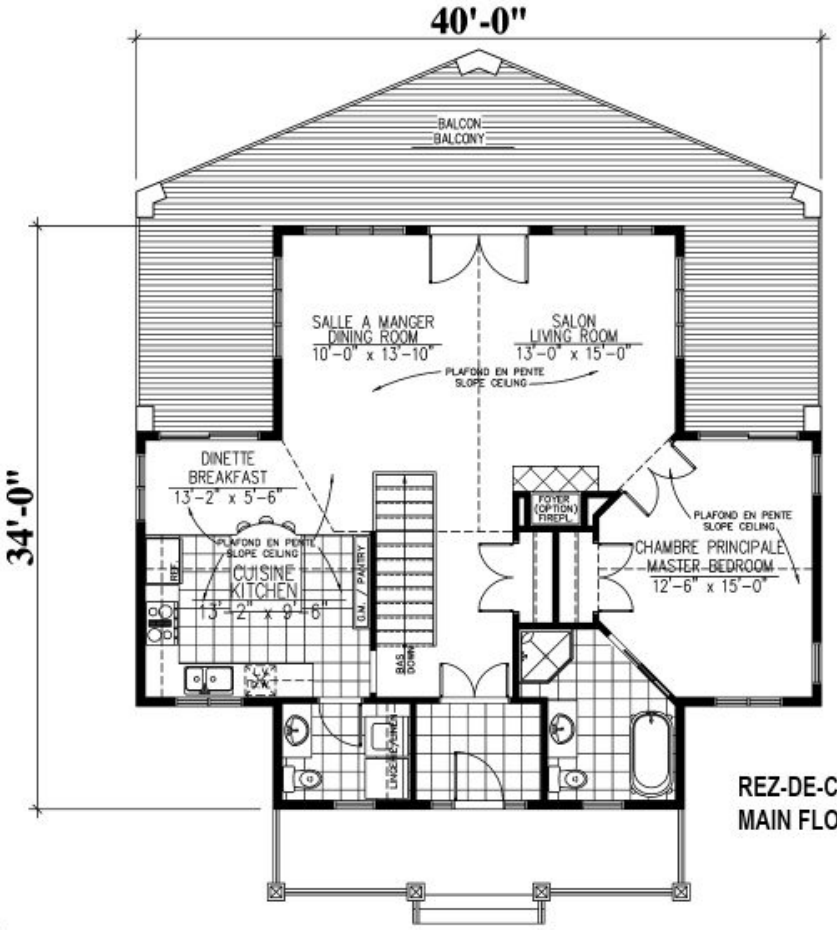

REZ-DE-CHAUSSÉE : 1072 p.c.
MAIN FLOOR : 1072 sq.ft.

629 - Le Prévert

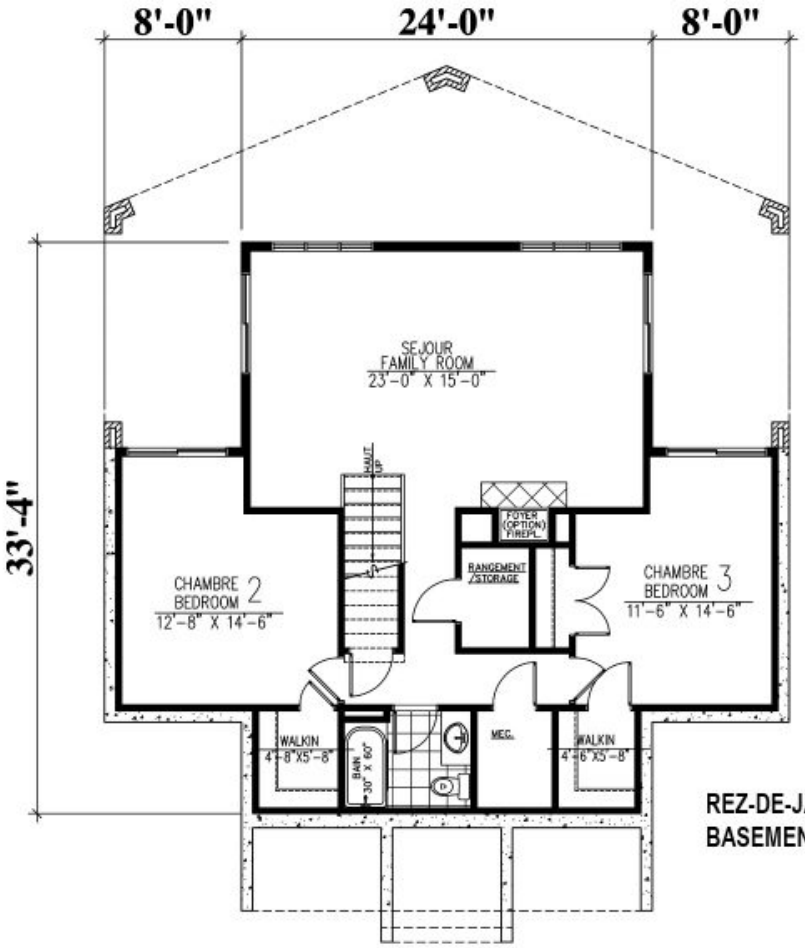

REZ-DE-JARDIN : 1072 p.c.
BASEMENT : 1072 sq.ft.

629 - Le Prévert

Plans
Design

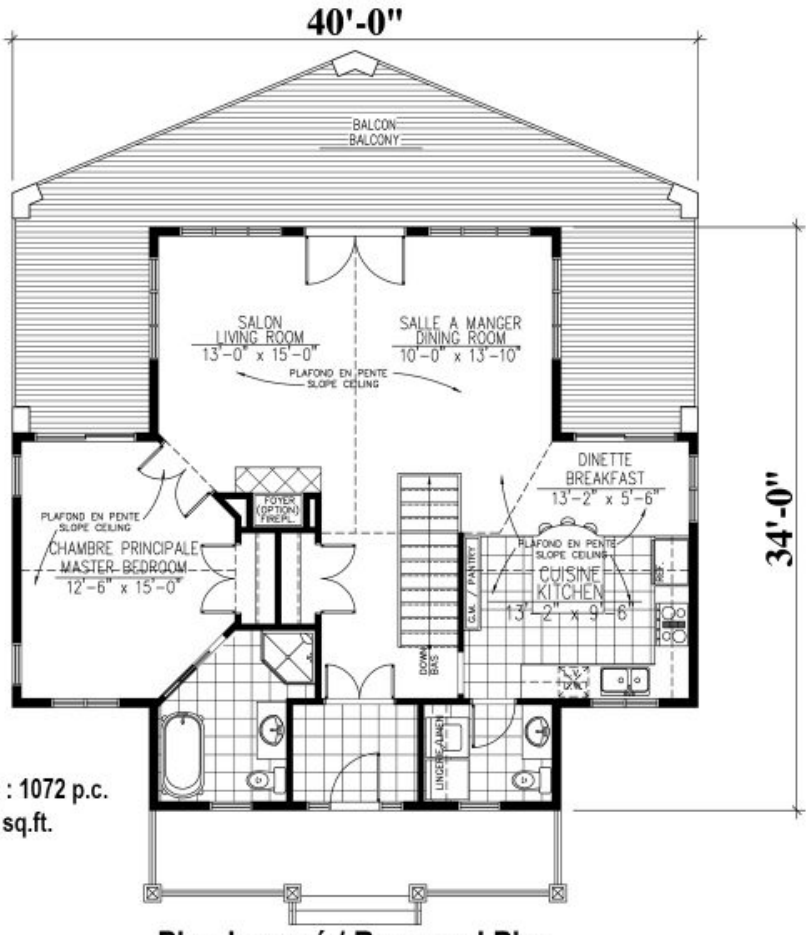

REZ-DE-CHAUSSÉE : 1072 p.c.
MAIN FLOOR : 1072 sq.ft.

629 - Le Prévert

Plan Inversé / Reversed Plan

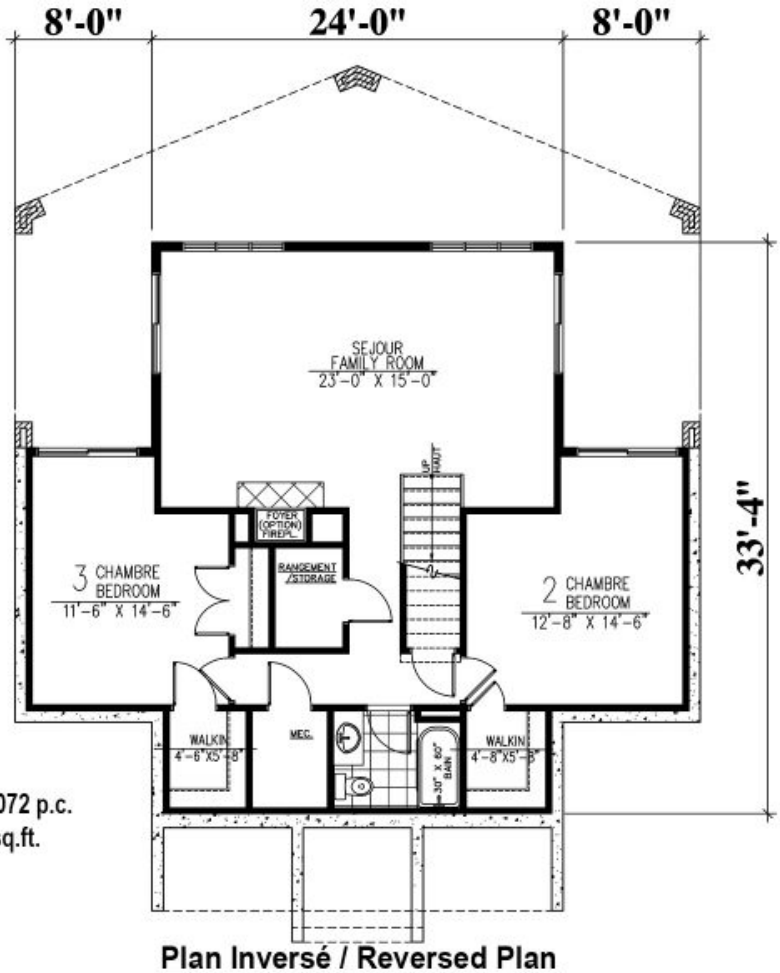

REZ-DE-JARDIN : 1072 p.c.
BASEMENT : 1072 sq.ft.

629 - Le Prévert

Plan Inversé / Reversed Plan

Plans
Design

Plans
Design

Plans
Design

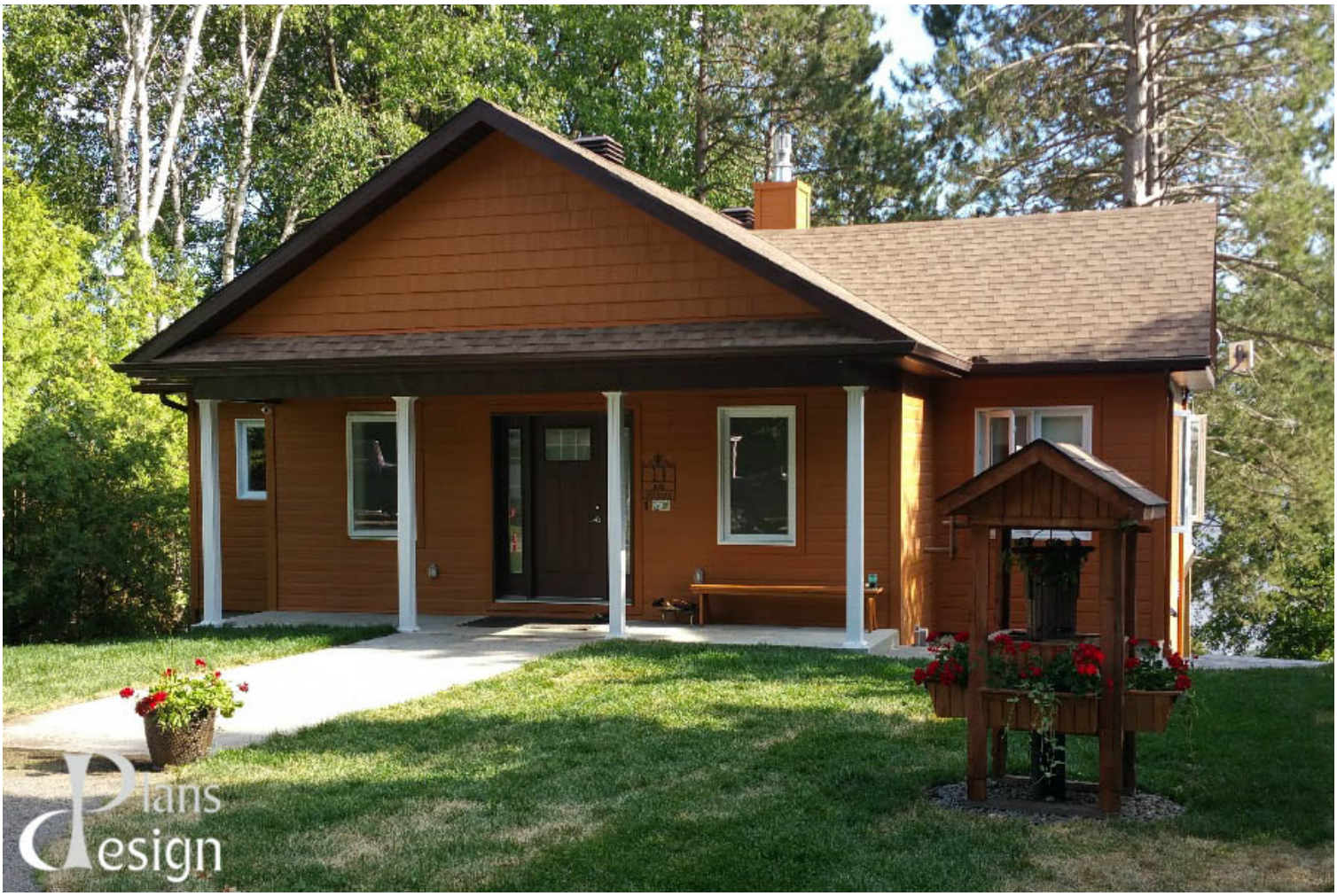
Plans
Design

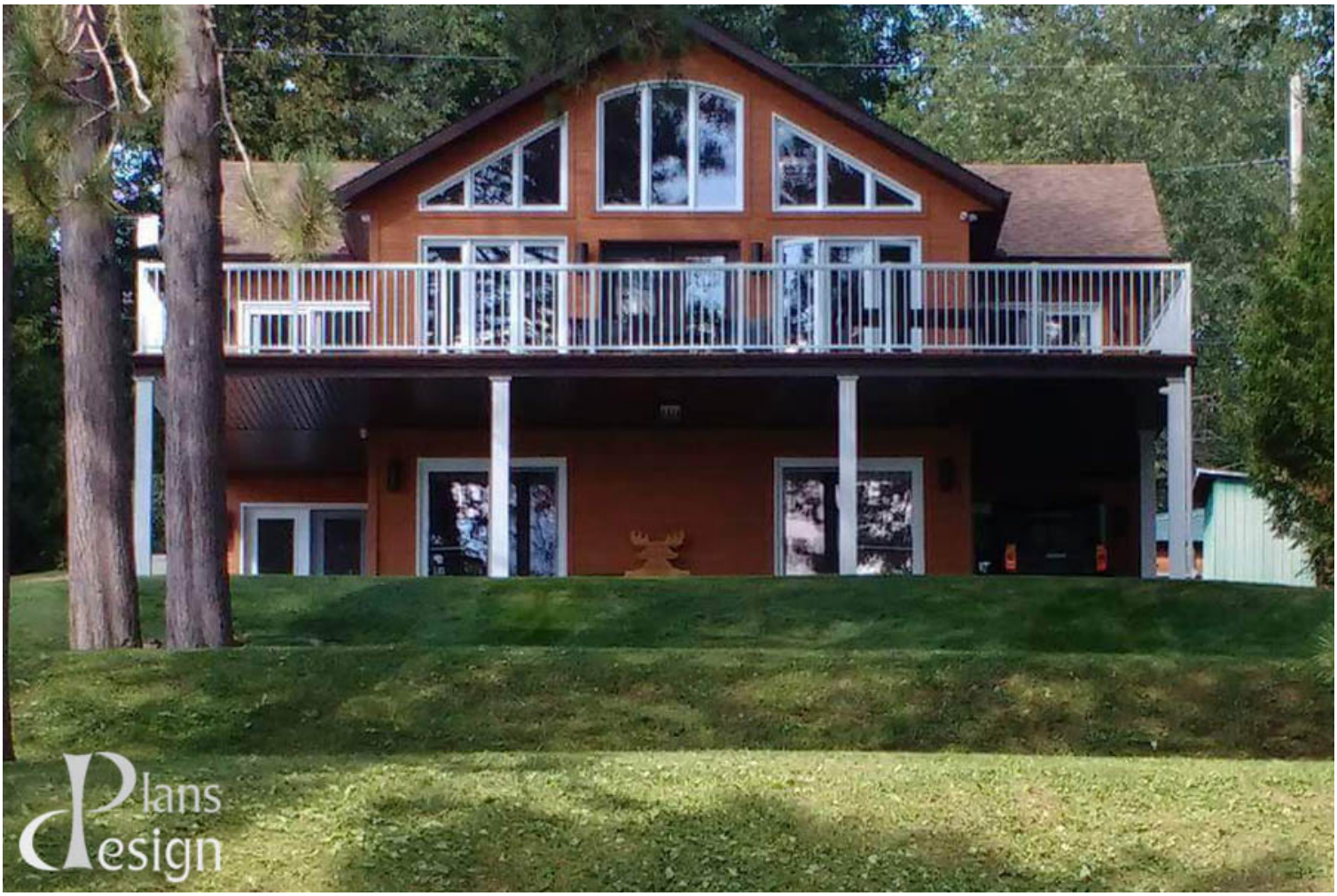
Plans
Design