

## 633 - LE JUNON



**1 étage | 2 chambres | 1 salle de bain | 1 400 pi<sup>2</sup>**

**À partir de 323 000\$**

**SKU: 633 | Categories: [Bungalow](#), [Bungalow - Plain pied](#) |**

## **PRODUCT DESCRIPTION**

**STYLE ARCHITECTURAL:** Champetre-Rustique

### **DIMENSIONS**

**Superficie rez-de-chaussée (pc):** 1 400 pi2

**Superficie totale (pc):** 1 400 pi2

**Superficie garage (pc):** 456 pi2

**Largeur de la maison (pieds):** 42'

**Profondeur de la maison (pieds):** 43'

**Hauteur total de la maison:** 26'-2"

### **HAUTEUR DES PLAFONDS**

**RDC:** 9'

**Salon:** 10'

**Salle à manger:** 9'

**Chambre des maîtres:** 9'

**Halle d'entrée:** 10'-10"

**GARAGE:** Avec

### **CARACTÉRISTIQUES**

- Aire ouverte
- Salon à l'arrière
- Chambre des maitres au rez-de-chaussée

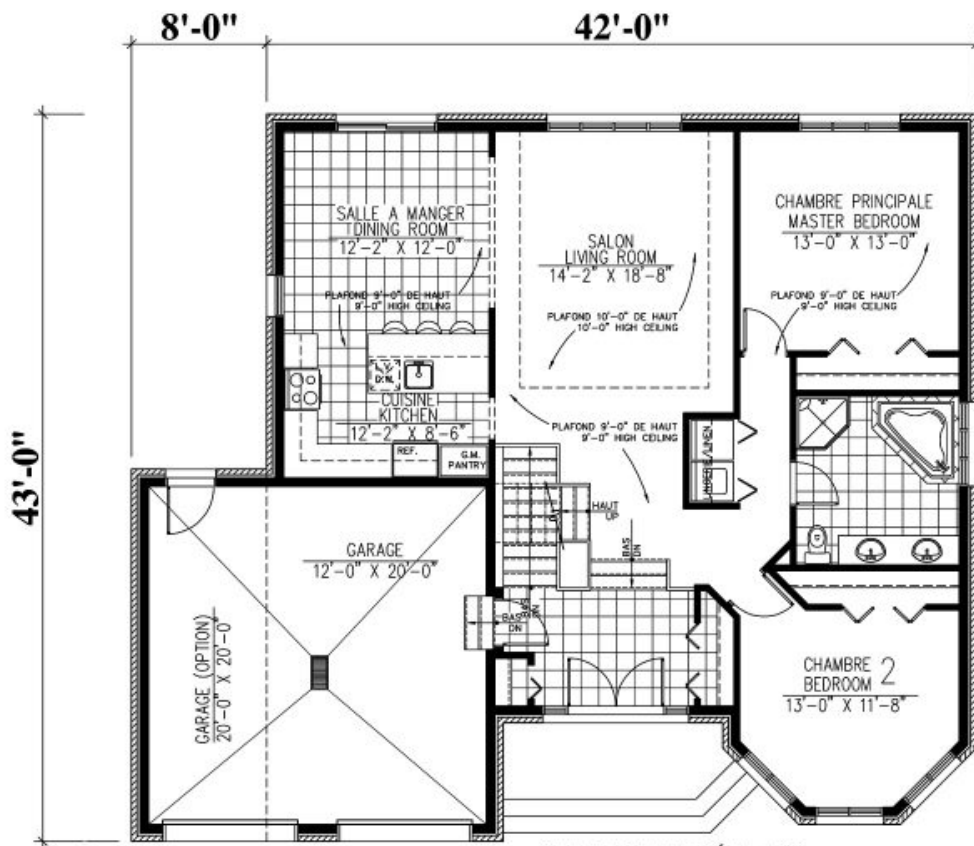

# 633 - Le Junon

REZ-DE-CHAUSSÉE : 1400 p.c.  
MAIN FLOOR : 1400 sq.ft.  
GARAGE : 280 p.c. / sq.ft.  
GARAGE DOUBLE (OPTION) : 456 p.c. / sq.ft.



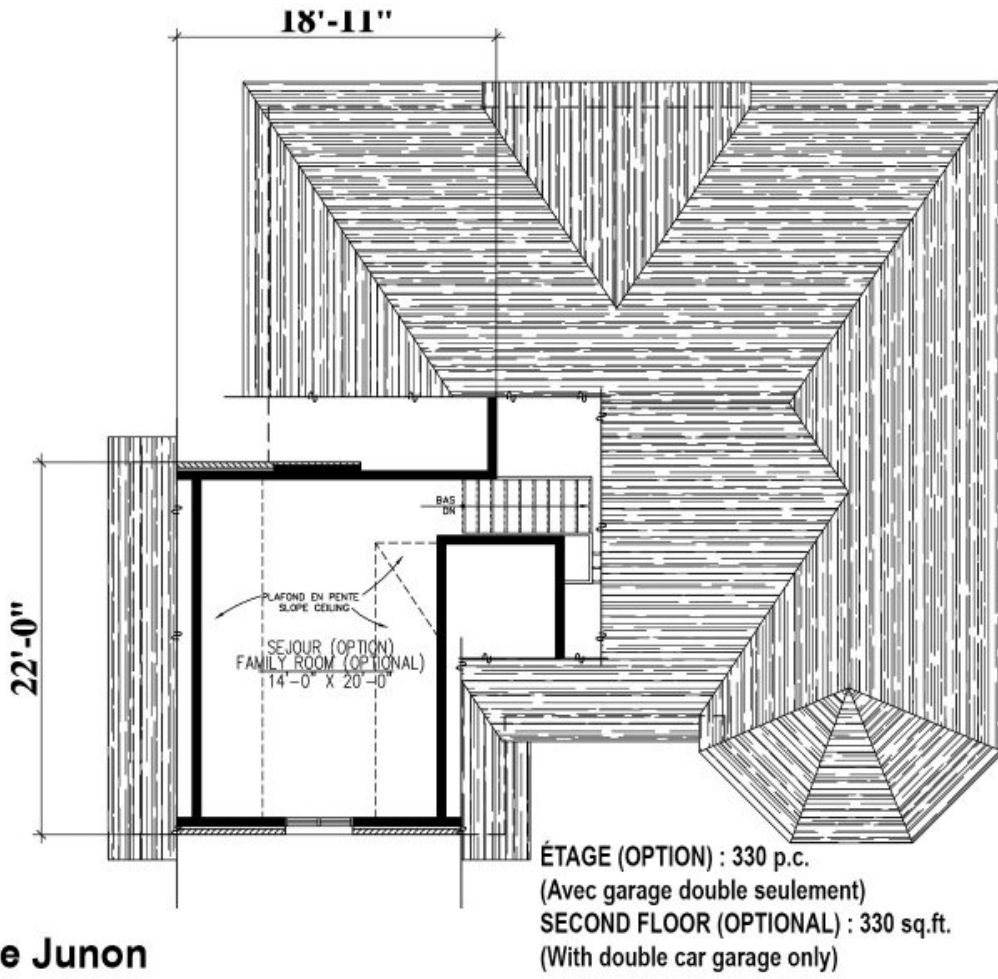

**# 633 - Le Junon**





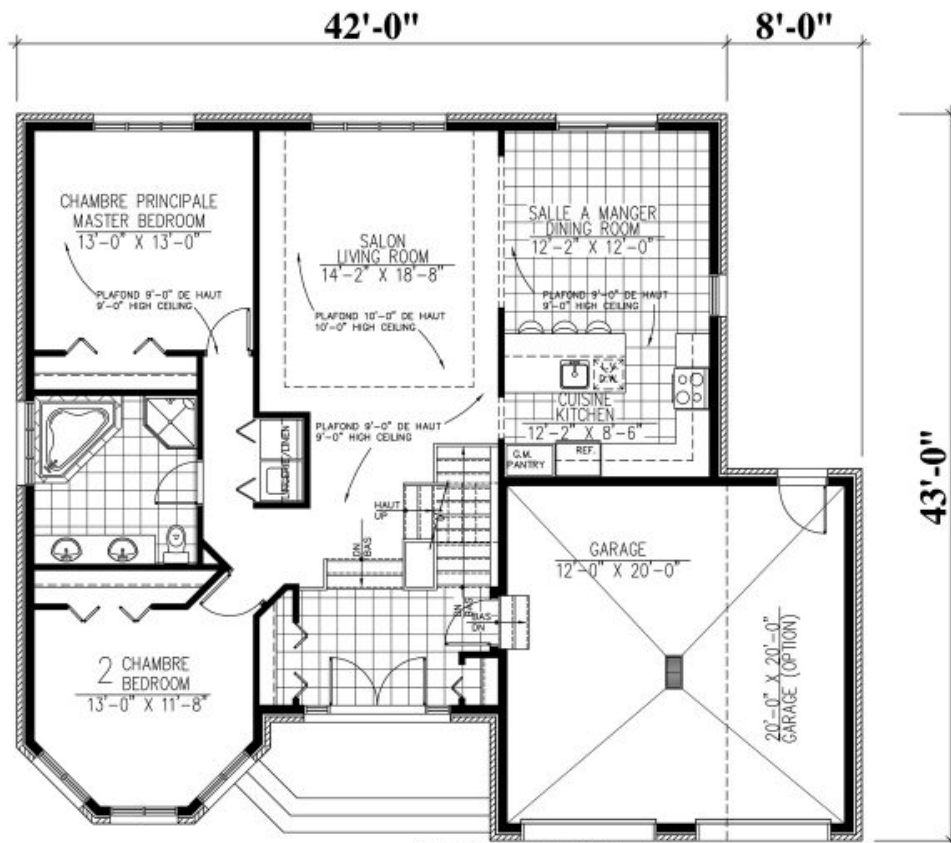

**Plan Inversé / Reversed Plan**

**# 633 - Le Junon**

REZ-DE-CHAUSSÉE : 1400 p.c.  
 MAIN FLOOR : 1400 sq.ft.  
 GARAGE : 280 p.c. / sq.ft.  
 GARAGE DOUBLE (OPTION) : 456 p.c. / sq.ft.



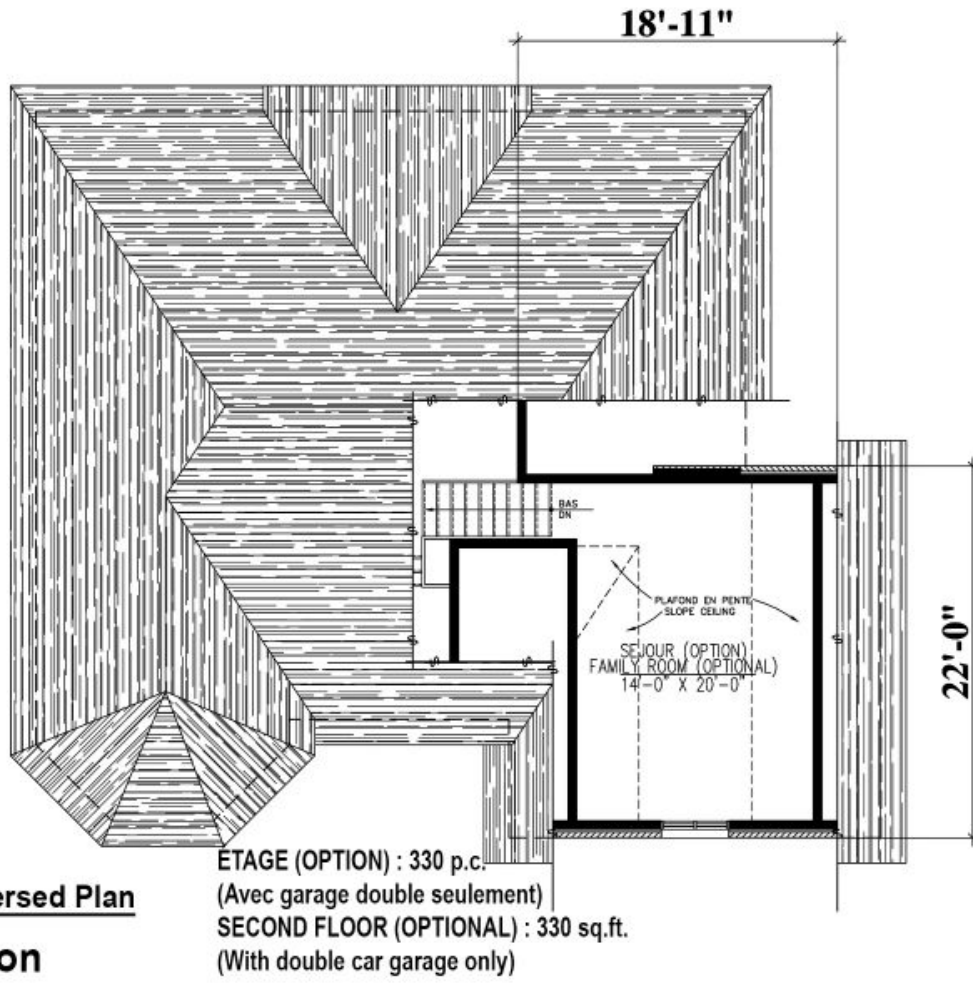

**Plan Inversé / Reversed Plan**  
**# 633 - Le Junon**



