645 - LE COVENTINA

2 étages | 3 chambres | 2 salles de bain | 1 salle d'eau | 2 190 pi²

À partir de 436 800$

SKU: 645 | **Categories:** Cottage |

PRODUCT DESCRIPTION

STYLE ARCHITECTURAL: Chateau-Nouvelle Angleterre

DIMENSIONS

Superficie rez-de-chaussée (pc): 1 089 pi2

Superficie étage (pc): 1 101 pi2

Superficie totale (pc): 2 190 pi2

Superficie garage (pc): 464 pi2

Largeur de la maison (pieds): 46'

Profondeur de la maison (pieds): 41'

Hauteur total de la maison: 37'

HAUTEUR DES PLAFONDS

RDC: 9'

Étage: 8'

Salon: 9'

Salle à manger: 9'

Chambre des maîtres: 8' et pente

Halle d'entrée: 9'

GARAGE: Avec

CARACTÉRISTIQUES

- Toiture en pente
- Cuisine avec garde-manger walk-in

- Cuisine avec ilot
- Chambre des maitres avec walk-in

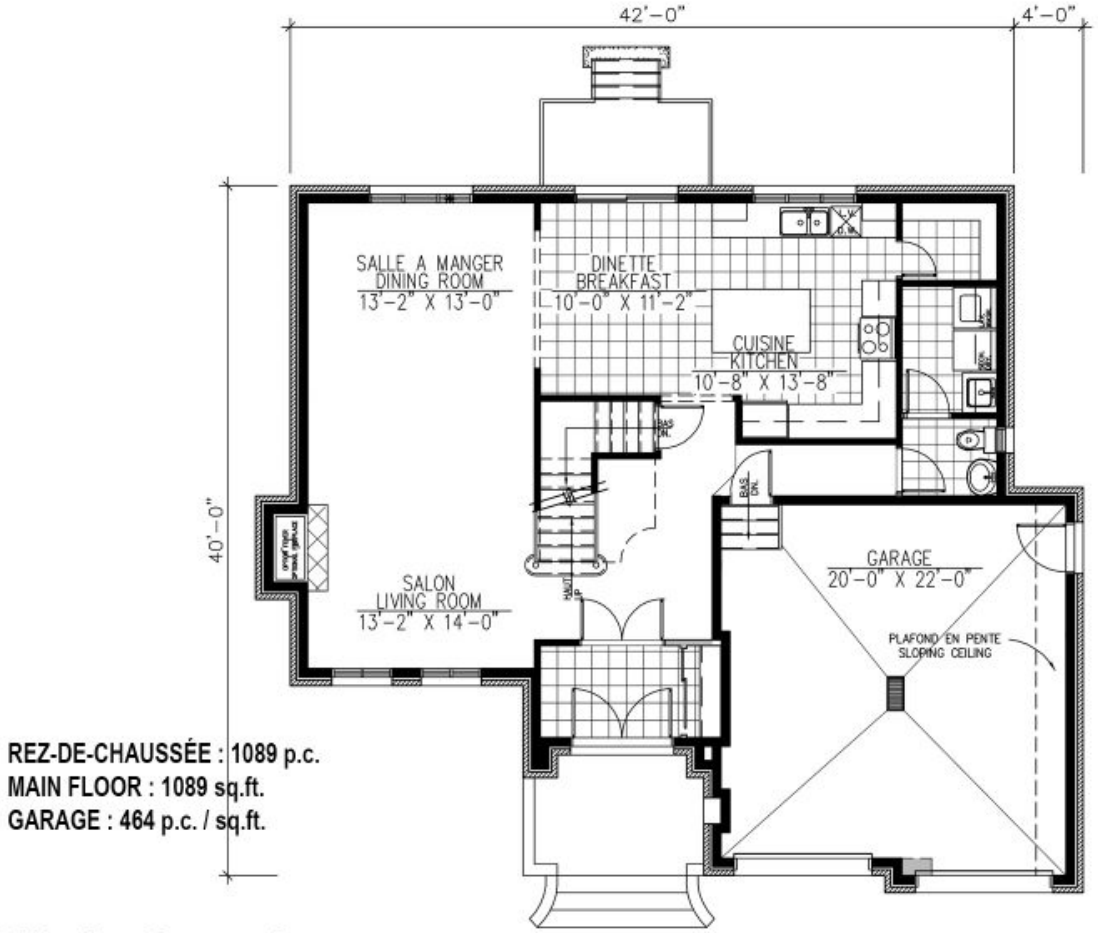

REZ-DE-CHAUSSÉE : 1089 p.c.
MAIN FLOOR : 1089 sq.ft.
GARAGE : 464 p.c. / sq.ft.

645 - Le Coventina

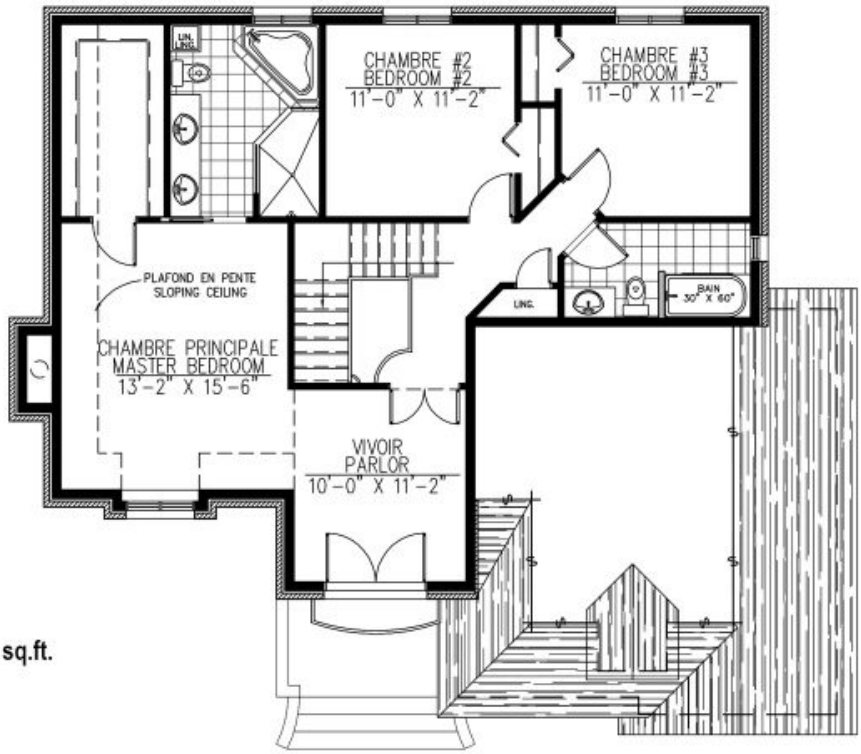

ÉTAGE : 1101 p.c.
SECOND FLOOR : 1101 sq.ft.

645 - Le Coventina

Plans
Design

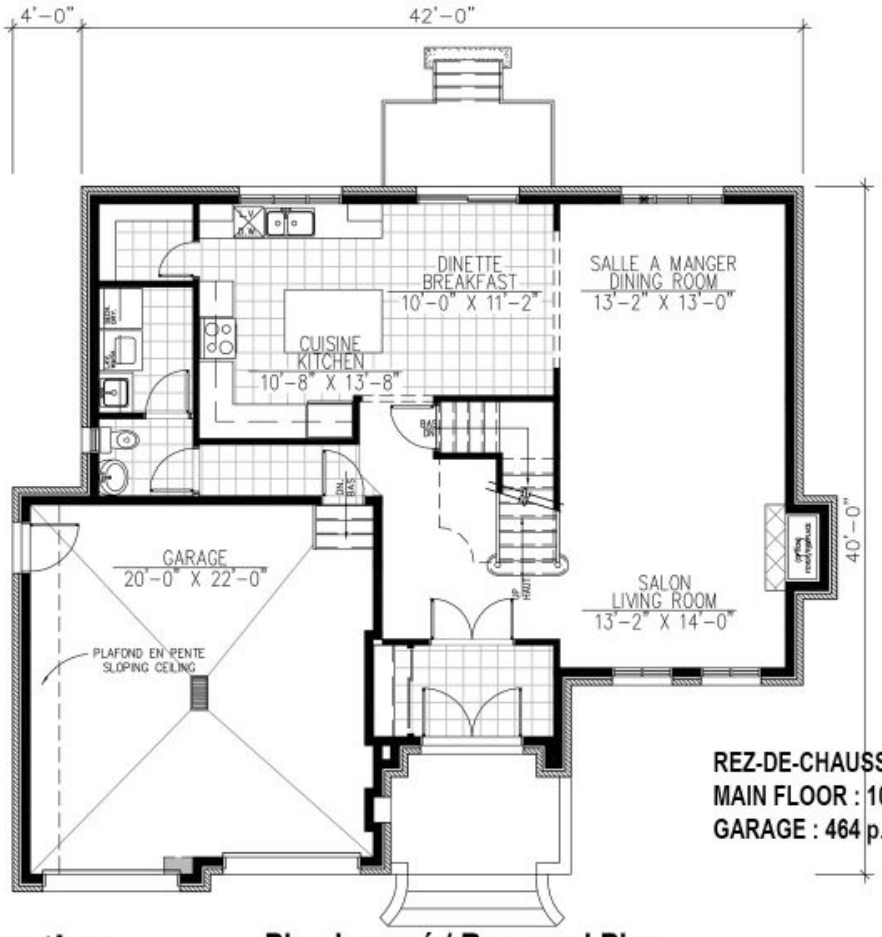

REZ-DE-CHAUSSÉE : 1089 p.c.
MAIN FLOOR : 1089 sq.ft.
GARAGE : 464 p.c. / sq.ft.

645 - Le Coventina

Plan Inversé / Reversed Plan

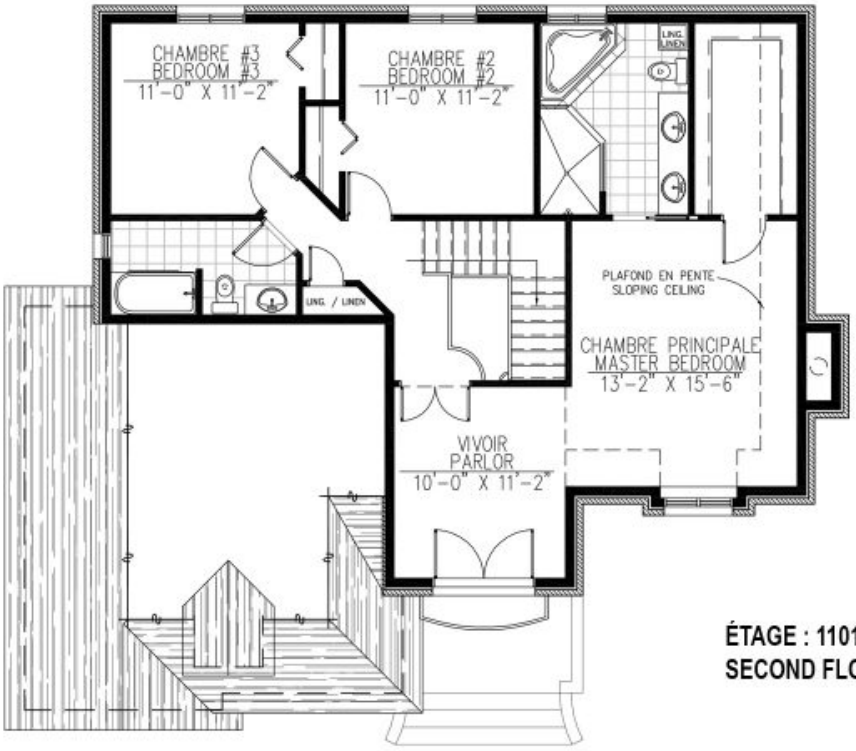

ÉTAGE : 1101 p.c.
SECOND FLOOR : 1101 sq.ft.

645 - Le Coventina

Plan Inversé / Reversed Plan

Plans
Design

Plans
Design

Plans
Design