665 - LE BORVO

1 étage | 3 chambres | 2 salles de bain | 1 salle d'eau | 1 172 pi²

À partir de 333 900$

SKU: 665 | **Categories:** Chalet, Bungalow, Bungalow - Plain pied, Bungalow - Plain pied / Chalet, Bungalow / Chalet |

PRODUCT DESCRIPTION

STYLE ARCHITECTURAL: Champetre-Rustique

DIMENSIONS

Superficie rez-de-chaussée (pc): 1 172 pi2

Superficie totale (pc): 1 172 pi2

Superficie garage (pc): 338 pi2

Largeur de la maison (pieds): 44'

Profondeur de la maison (pieds): 38'

Hauteur total de la maison: 22'-10''

HAUTEUR DES PLAFONDS

Salon: 17'-2"

GARAGE: Avec, Sans

CARACTÉRISTIQUES

- Aire ouverte
- Accès à la salle-de-bain par la chambre principale
- Toiture en pente
- Salon à l'arrière
- Cuisine avec ilot
- Chambre des maitres au rez-de-chaussée
- Chambre des maitres avec walk-in
- Balcon couvert

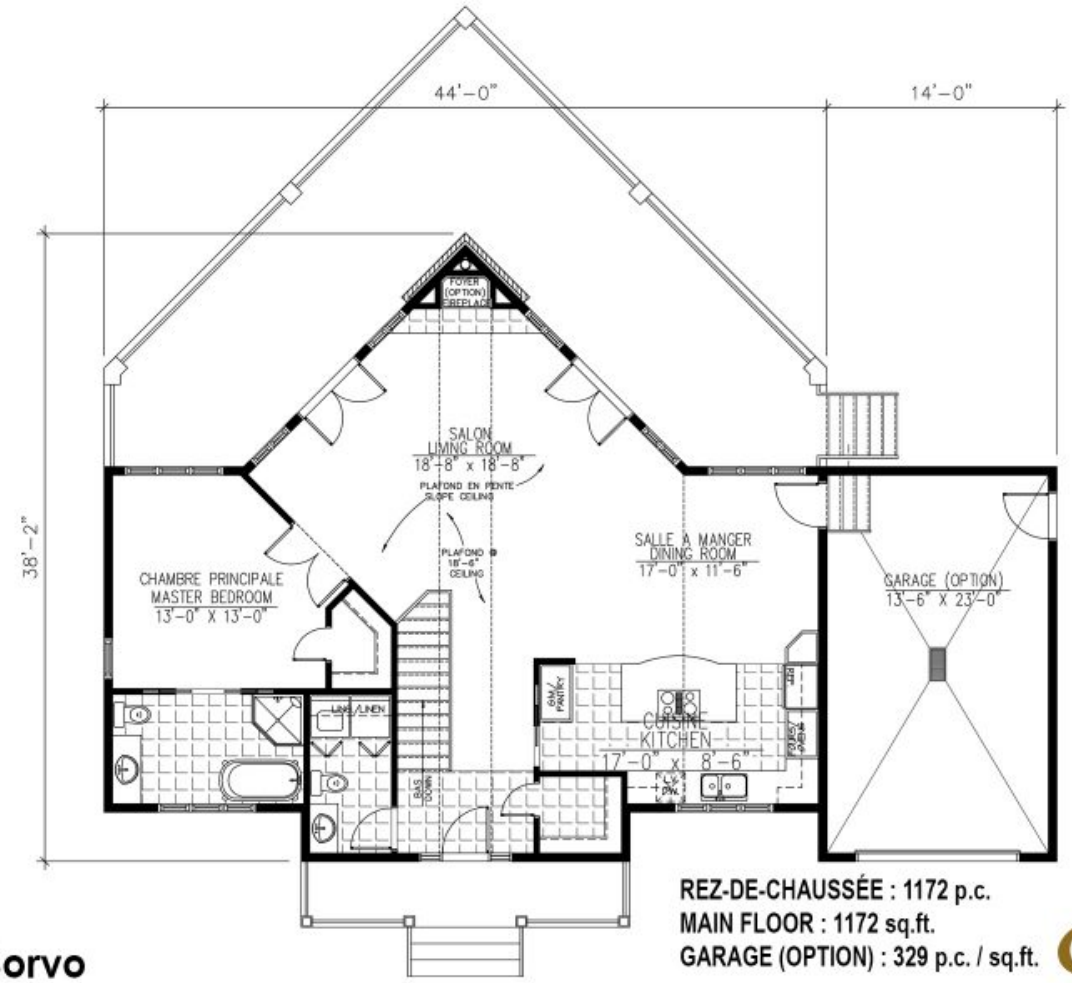

665 - Le Borvo

REZ-DE-CHAUSSÉE : 1172 p.c.
MAIN FLOOR : 1172 sq.ft.
GARAGE (OPTION) : 329 p.c. / sq.ft.

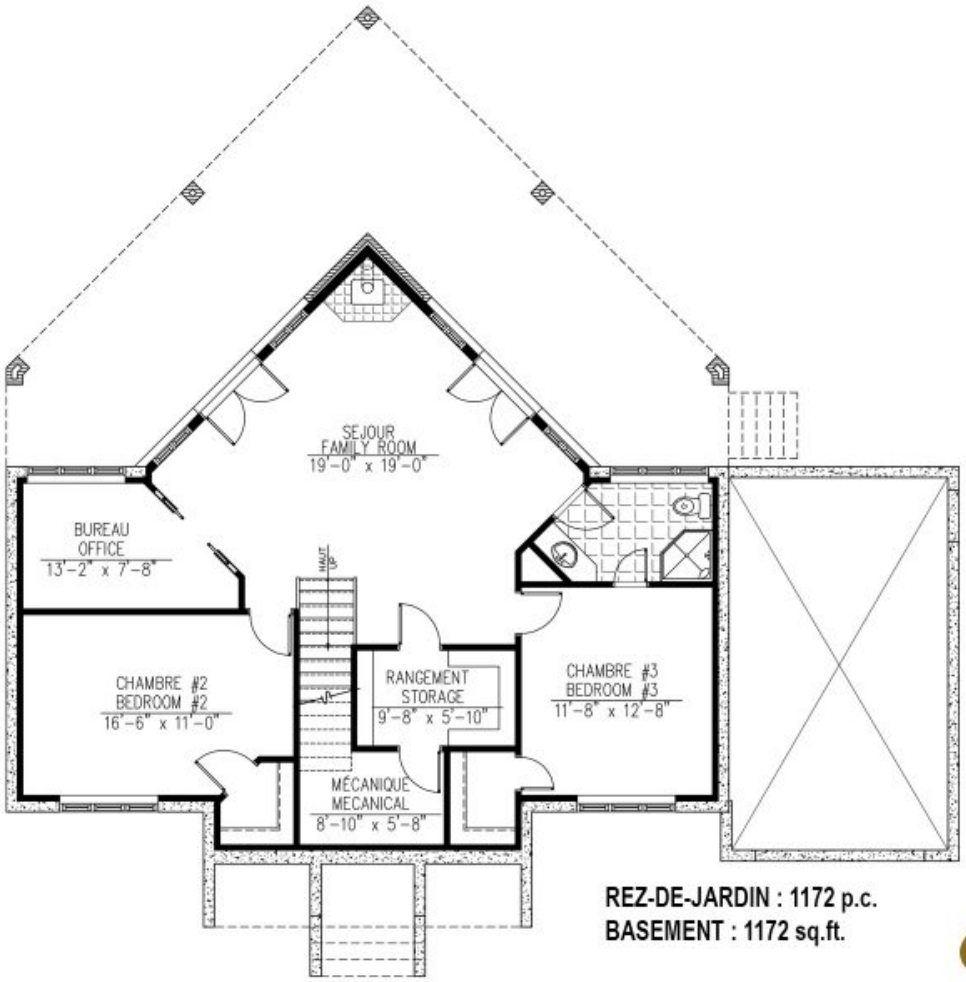

REZ-DE-JARDIN : 1172 p.c.
BASEMENT : 1172 sq.ft.

665 - Le Borvo

Plans
Design

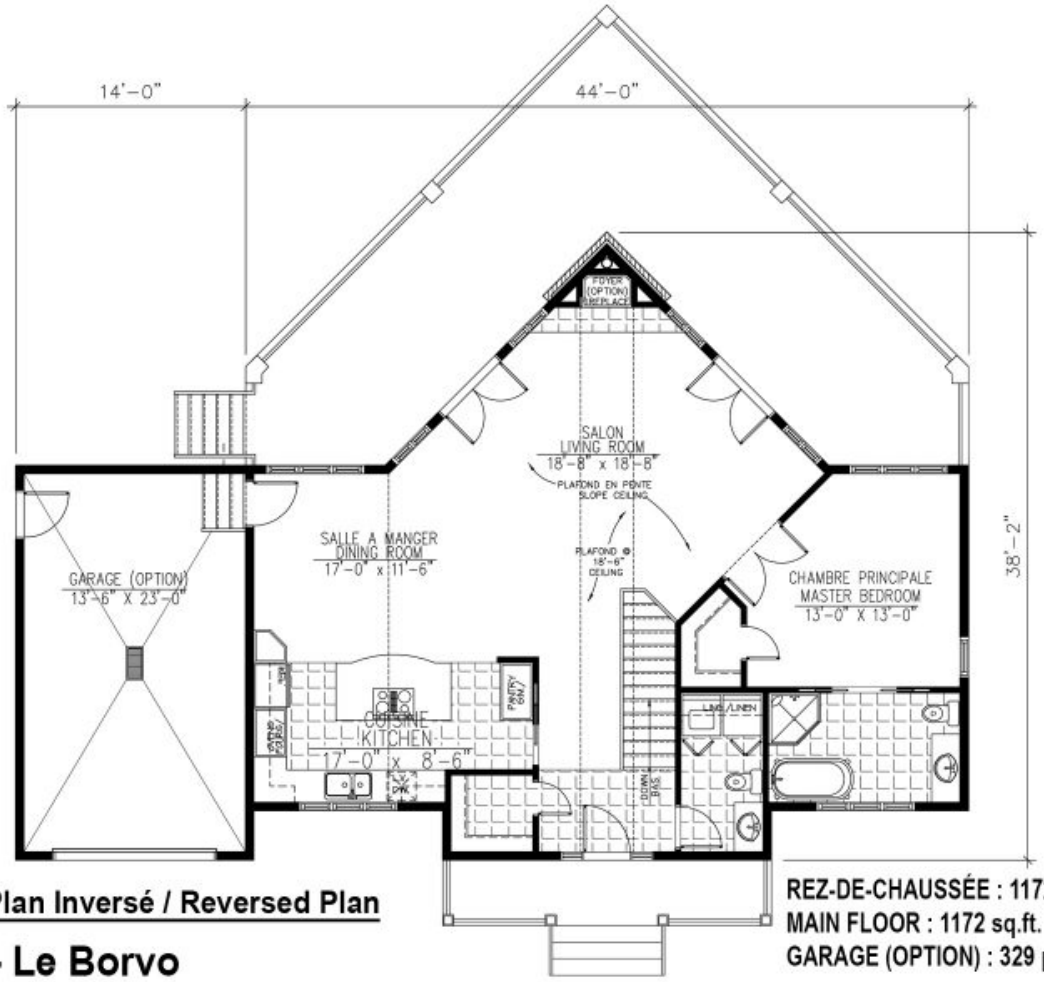

Plan Inversé / Reversed Plan

665 - Le Borvo

REZ-DE-CHAUSSÉE : 1172 p.c.
MAIN FLOOR : 1172 sq.ft.
GARAGE (OPTION) : 329 p.c. / sq.ft.

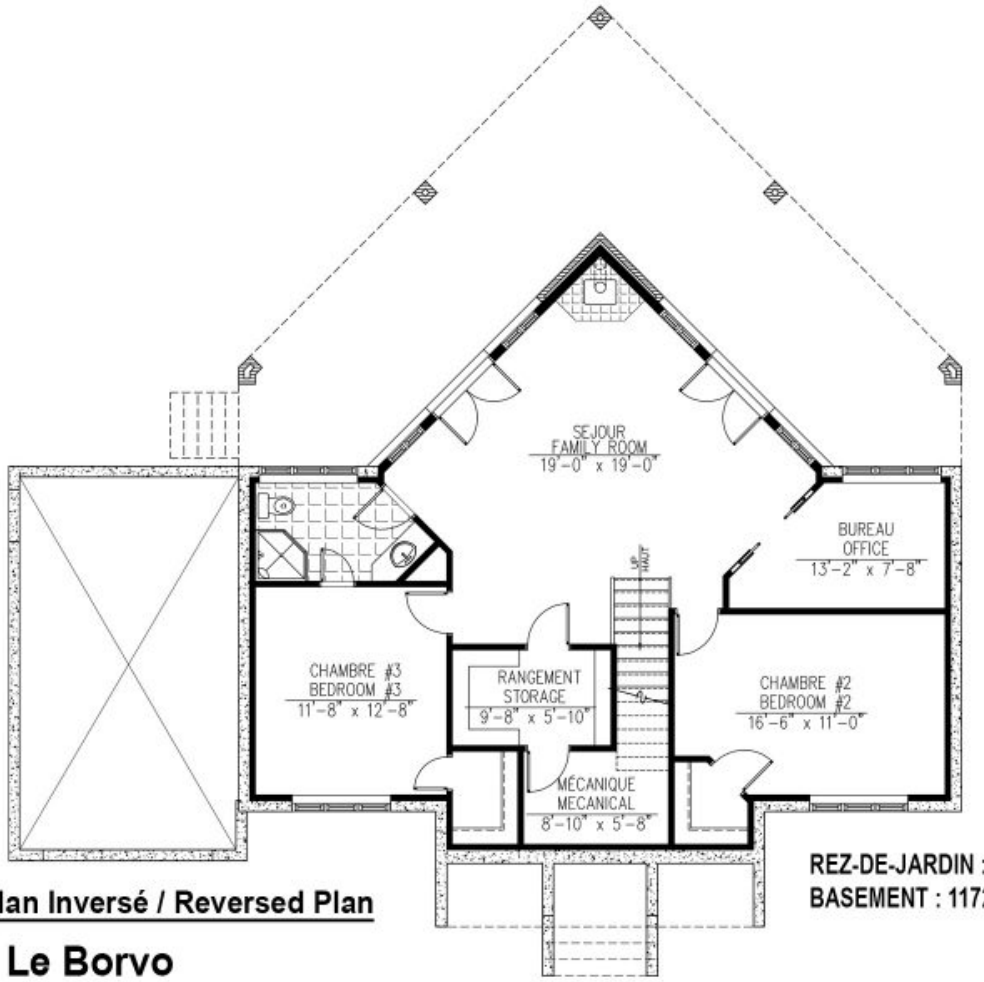

Plan Inversé / Reversed Plan

665 - Le Borvo

REZ-DE-JARDIN : 1172 p.c.
BASEMENT : 1172 sq.ft.

Plans
Design