672 - L' ALAUDA

2 étages | 3 chambres | 1 salle de bain | 1 salle d'eau | 1 510 pi²

À partir de 246 600$

SKU: 672 | **Categories:** Cottage |

PRODUCT DESCRIPTION

STYLE ARCHITECTURAL: Champetre-Rustique

DIMENSIONS

Superficie rez-de-chaussée (pc): 763 pi2

Superficie étage (pc): 747 pi2

Superficie totale (pc): 1 510 pi2

Superficie garage (pc): 336 pi2

Largeur de la maison (pieds): 24'

Profondeur de la maison (pieds): 33'

Hauteur total de la maison: 32'-4'' 5/16

HAUTEUR DES PLAFONDS

RDC: 9'

Étage: 8'

Salon: 8'

Salle à manger: 9'

Chambre des maîtres: 8'

Halle d'entrée: 9'

GARAGE: Avec, Sans

CARACTÉRISTIQUES

- Aire ouverte
- Cuisine avec garde-manger walk-in

- Chambre des maitres avec walk-in

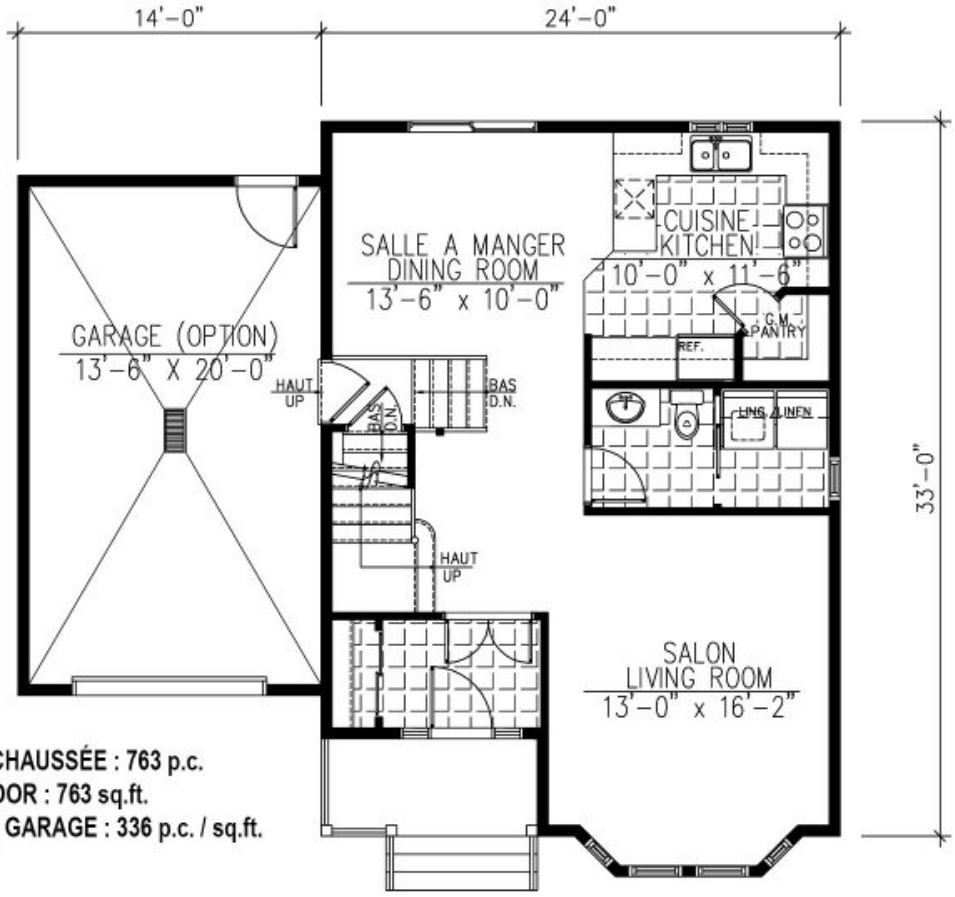

REZ-DE-CHAUSSÉE : 763 p.c.
MAIN FLOOR : 763 sq.ft.
(OPTION) GARAGE : 336 p.c. / sq.ft.

672 - L'Alauda

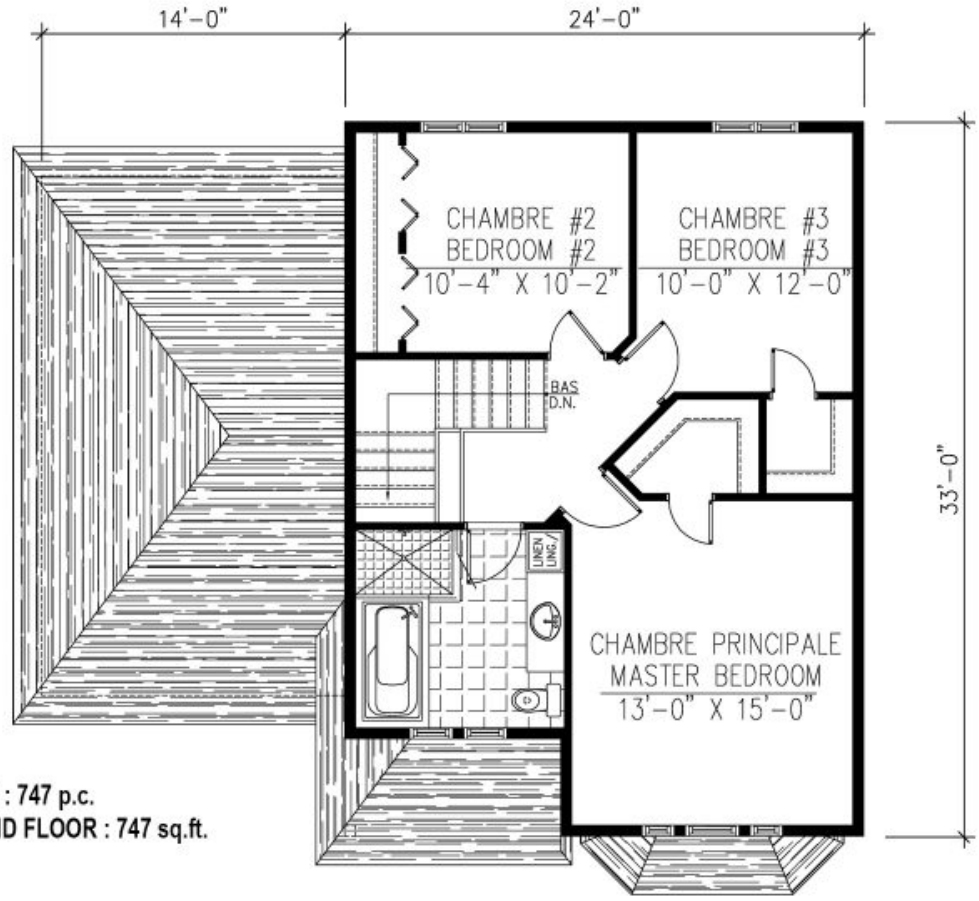

ÉTAGE : 747 p.c.
SECOND FLOOR : 747 sq.ft.

672 - L'Alauda

Plans
Design

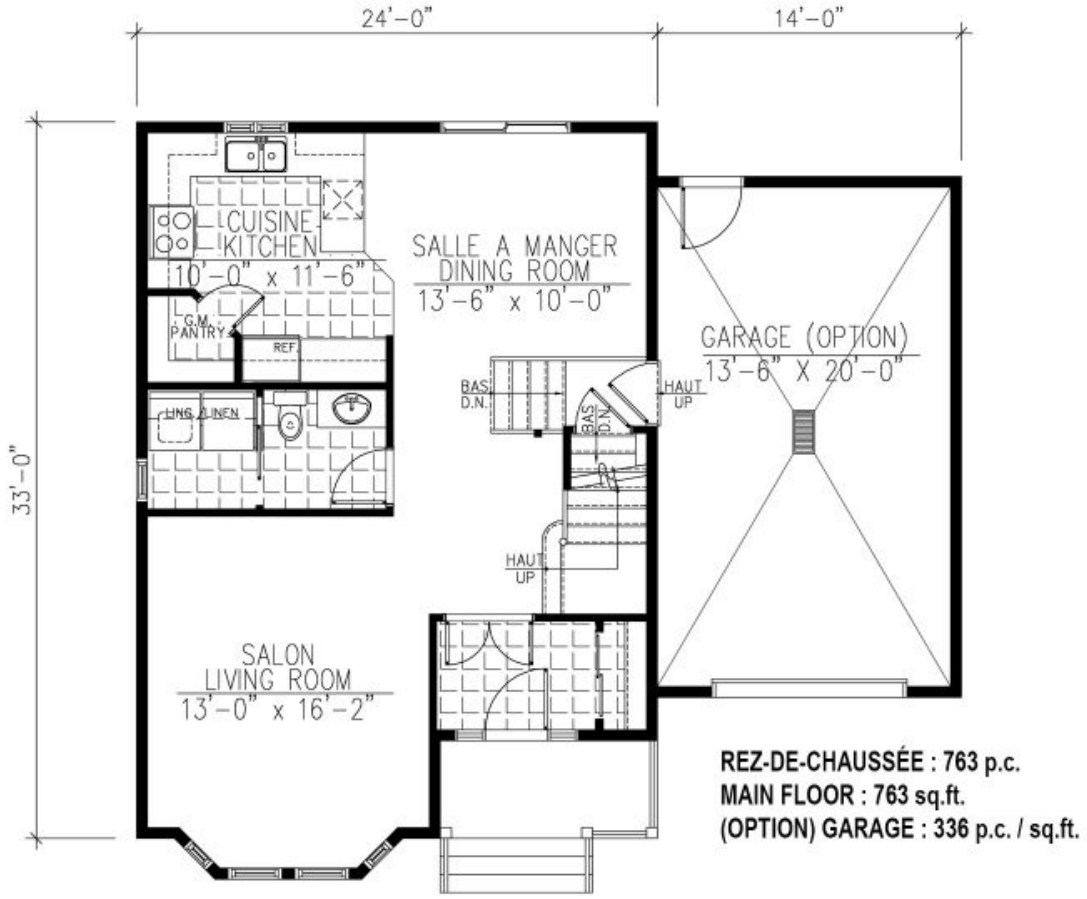

REZ-DE-CHAUSSÉE : 763 p.c.
MAIN FLOOR : 763 sq.ft.
(OPTION) GARAGE : 336 p.c. / sq.ft.

672 - L'Alauda

Plan Inversé / Reversed Plan

Plans
Design