694 - LE GALBA

1 étage | 2 chambres | 1 salle de bain | 1 315 pi²

À partir de 289 600$

SKU: 694 | **Categories:** Bungalow, Bungalow - Plain pied |

PRODUCT DESCRIPTION

STYLE ARCHITECTURAL: Contemporain-Moderne

DIMENSIONS

Superficie rez-de-chaussée (pc): 1 315 pi2

Superficie totale (pc): 1 315 pi2

Superficie garage (pc): 496 pi2

Largeur de la maison (pieds): 46'

Profondeur de la maison (pieds): 47'

Hauteur total de la maison: 23'-4"

HAUTEUR DES PLAFONDS

RDC: 8'

Salon: 9'-6"

Salle à manger: 9'-6"

Chambre des maîtres: 9'-6"

Halle d'entrée: 8'

GARAGE: Avec, Sans

CARACTÉRISTIQUES

- Aire ouverte
- Salon à l'arrière
- Cuisine avec garde-manger walk-in
- Cuisine avec ilot
- Chambre des maitres au rez-de-chaussée

- Chambre des maitres avec walk-in
- Patio couvert

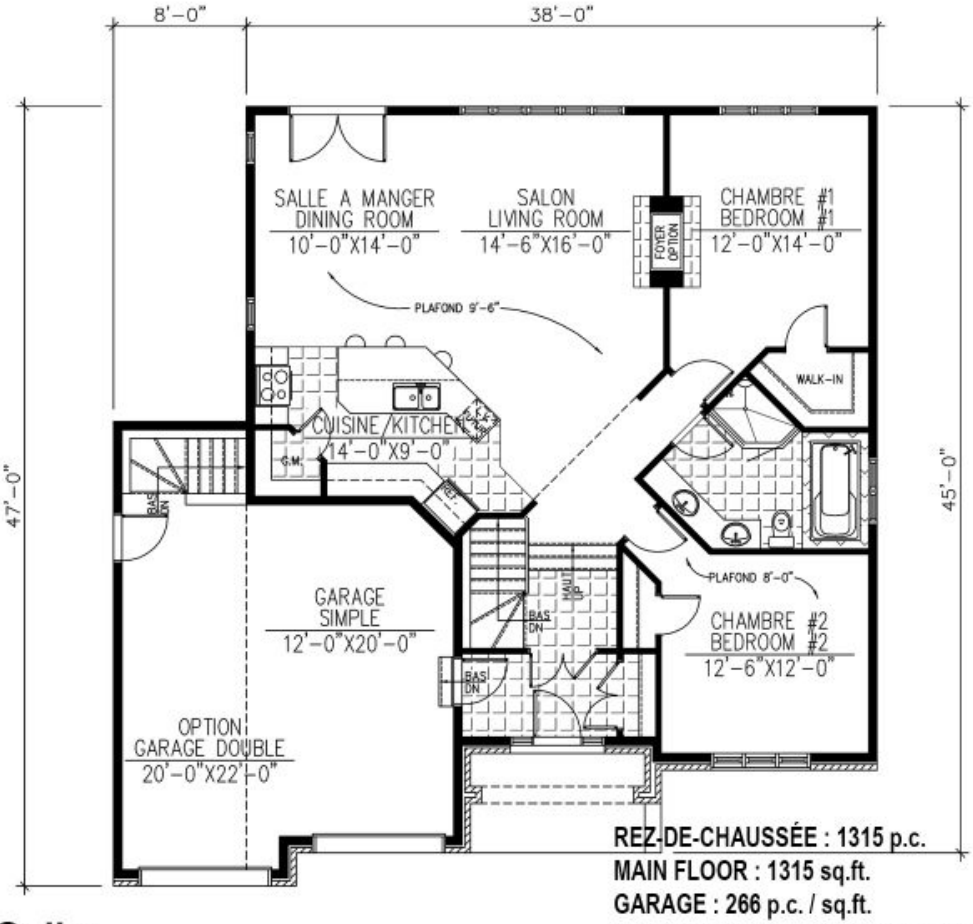

REZ-DE-CHAUSSÉE : 1315 p.c.
MAIN FLOOR : 1315 sq.ft.
GARAGE : 266 p.c. / sq.ft.
(OPTION) GARAGE DOUBLE : 266 p.c. / sq.ft.

694 - Le Galba

Plans
Design

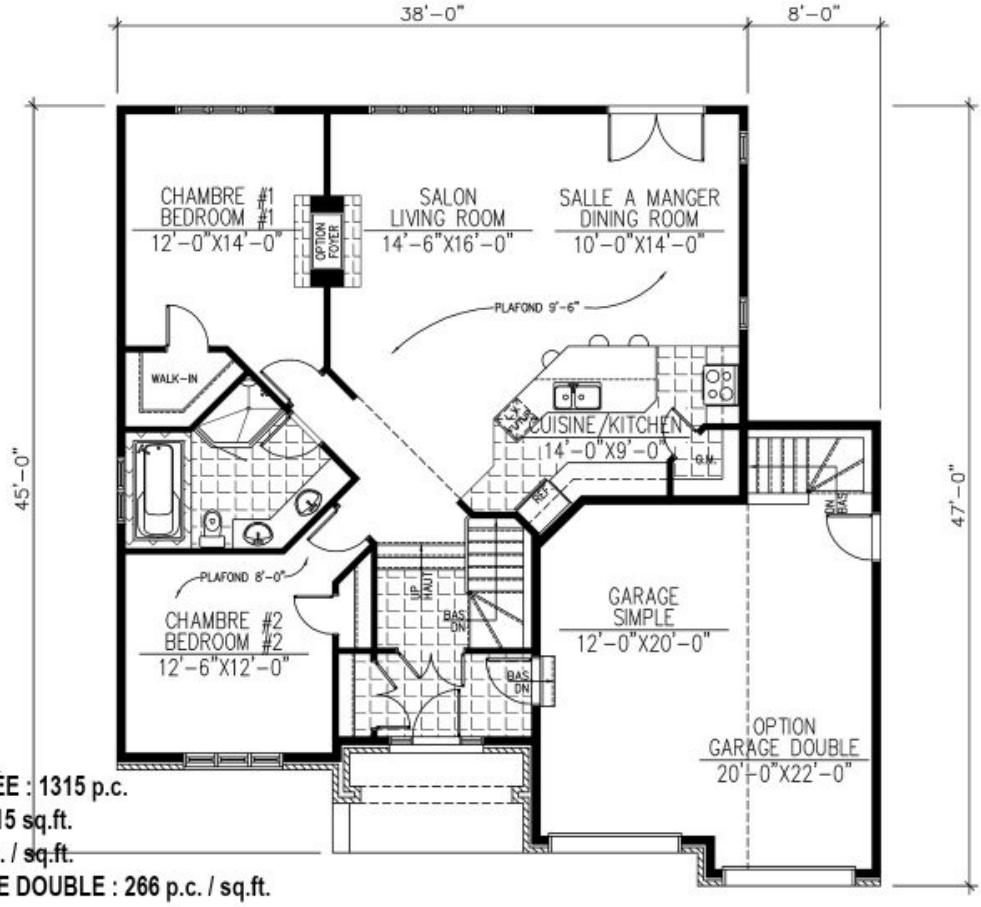

REZ-DE-CHAUSSÉE : 1315 p.c.
MAIN FLOOR : 1315 sq.ft.
GARAGE : 266 p.c. / sq.ft.
(OPTION) GARAGE DOUBLE : 266 p.c. / sq.ft.

694 - Le Galba

Plan Inversé / Reversed Plan

Plans
Design

Plans
Design

Plans
Design

Plans
Design

Plans
Design

Plans
Design

Plans
Design