780 - LE PROCOPE

2 étages | 3 chambres | 1 salle de bain | 1 salle d'eau | 1 850 pi²

À partir de 392 700$

SKU: 780 | **Categories:** Cottage |

PRODUCT DESCRIPTION

STYLE ARCHITECTURAL: Contemporain-Moderne

DIMENSIONS

Superficie rez-de-chaussée (pc): 974 pi2

Superficie étage (pc): 876 pi2

Superficie totale (pc): 1 850 pi2

Superficie garage (pc): 380 pi2

Largeur de la maison (pieds): 42'

Profondeur de la maison (pieds): 36'

Hauteur total de la maison: 24'

HAUTEUR DES PLAFONDS

RDC: 9'

Étage: 8'

Salon: 12'

Salle à manger: 9'

Chambre des maîtres: 8'

Halle d'entrée: 10'

GARAGE: Avec

CARACTÉRISTIQUES

- Aire ouverte
- Accès à la salle-de-bain par la chambre principale

- Salon à l'arrière
- Cuisine avec ilot
- Chambre des maitres avec walk-in
- Veranda
- Balcon couvert
- Balcon à l'étage
- Patio couvert

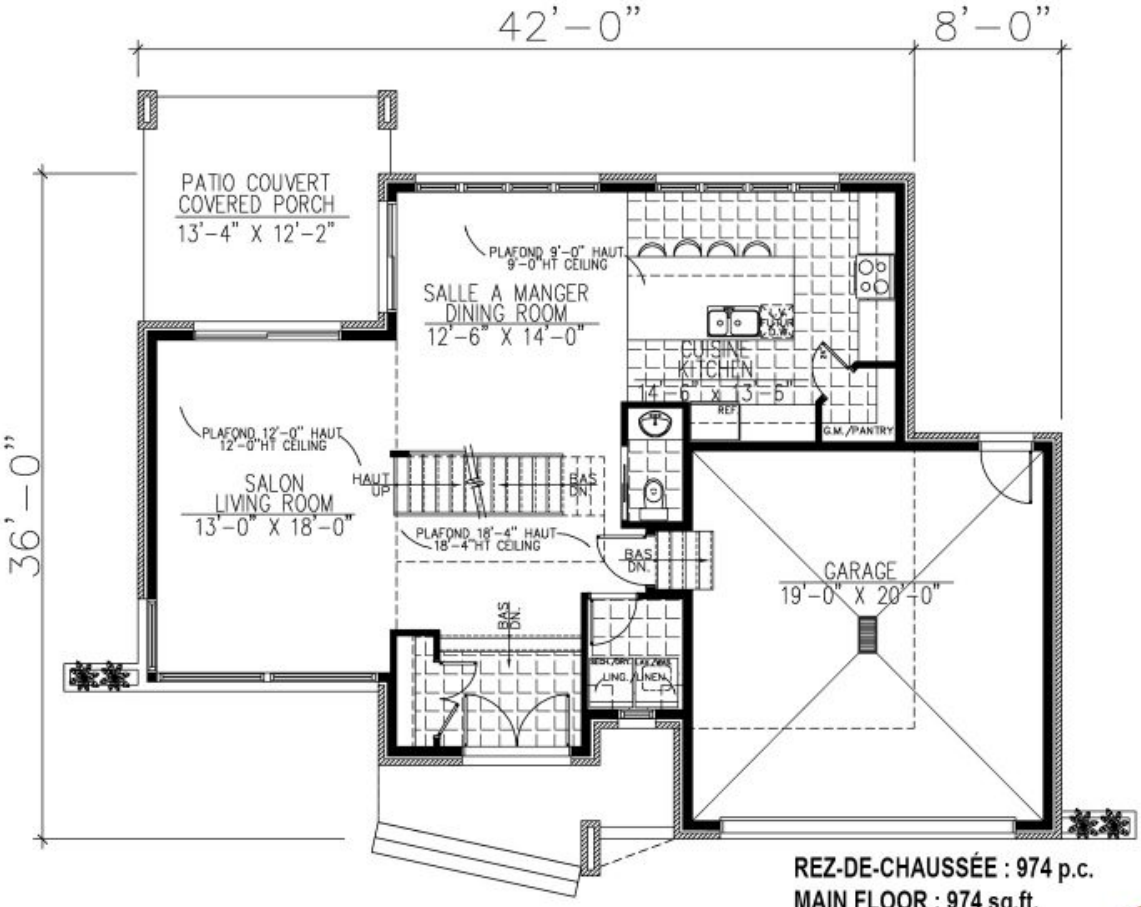

REZ-DE-CHAUSSÉE : 974 p.c.
MAIN FLOOR : 974 sq.ft.
GARAGE : 380 p.c. / sq.ft.

780 - Le Procope

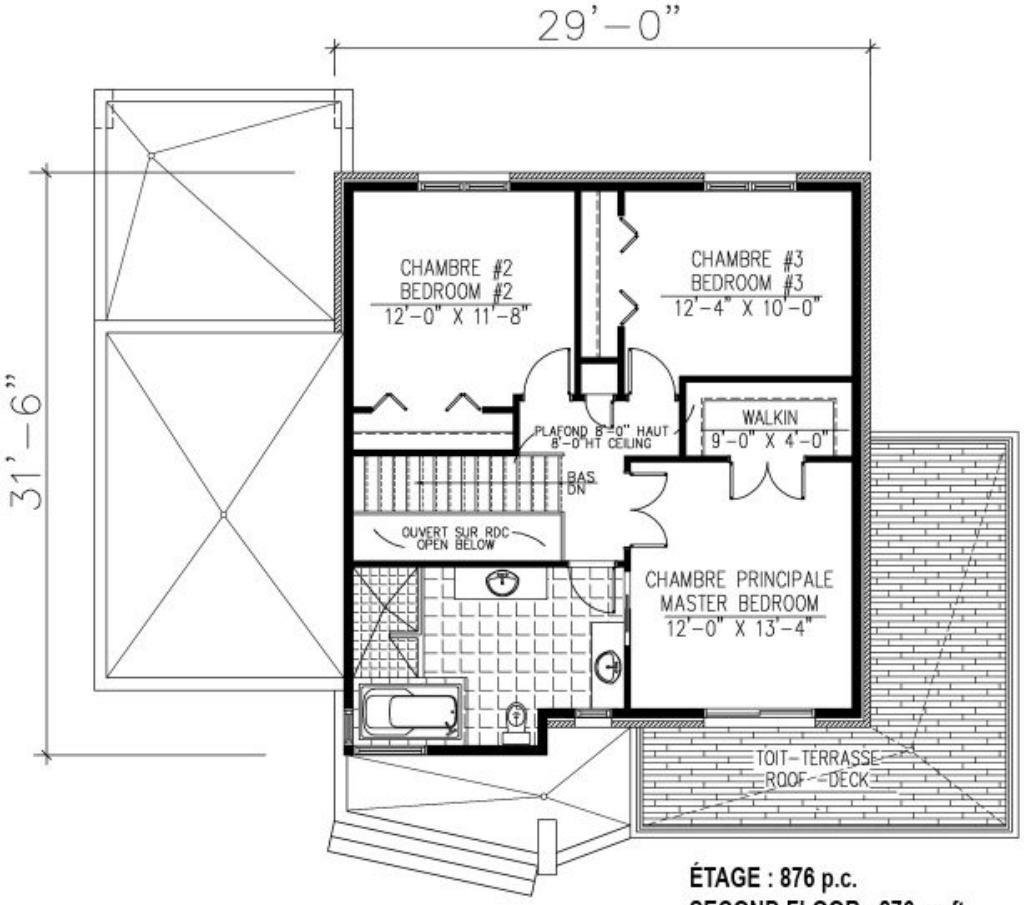

ÉTAGE : 876 p.c.
SECOND FLOOR : 876 sq.ft.

780 - Le Procope

Plans
Design

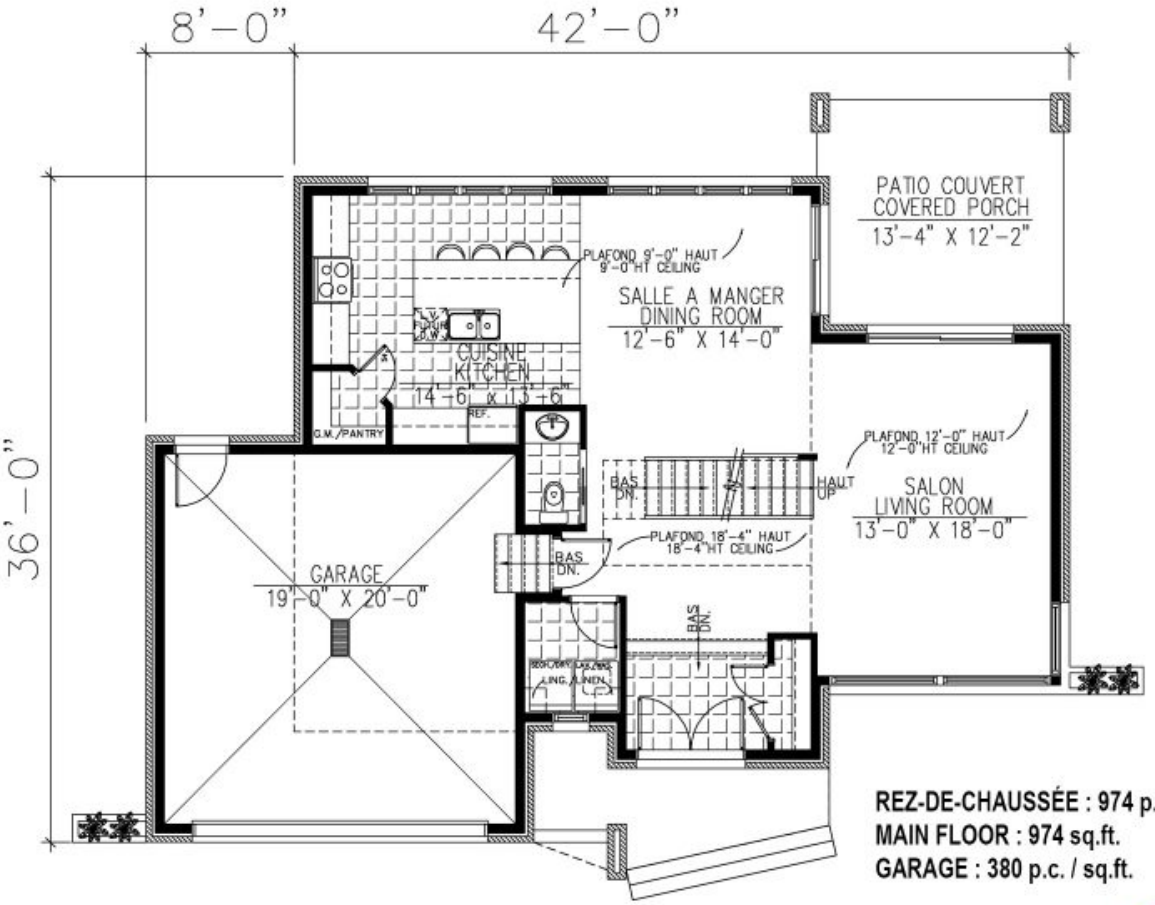

REZ-DE-CHAUSSÉE : 974 p.c.
MAIN FLOOR : 974 sq.ft.
GARAGE : 380 p.c. / sq.ft.

780 - Le Procope

Plan Inversé / Reversed Plan

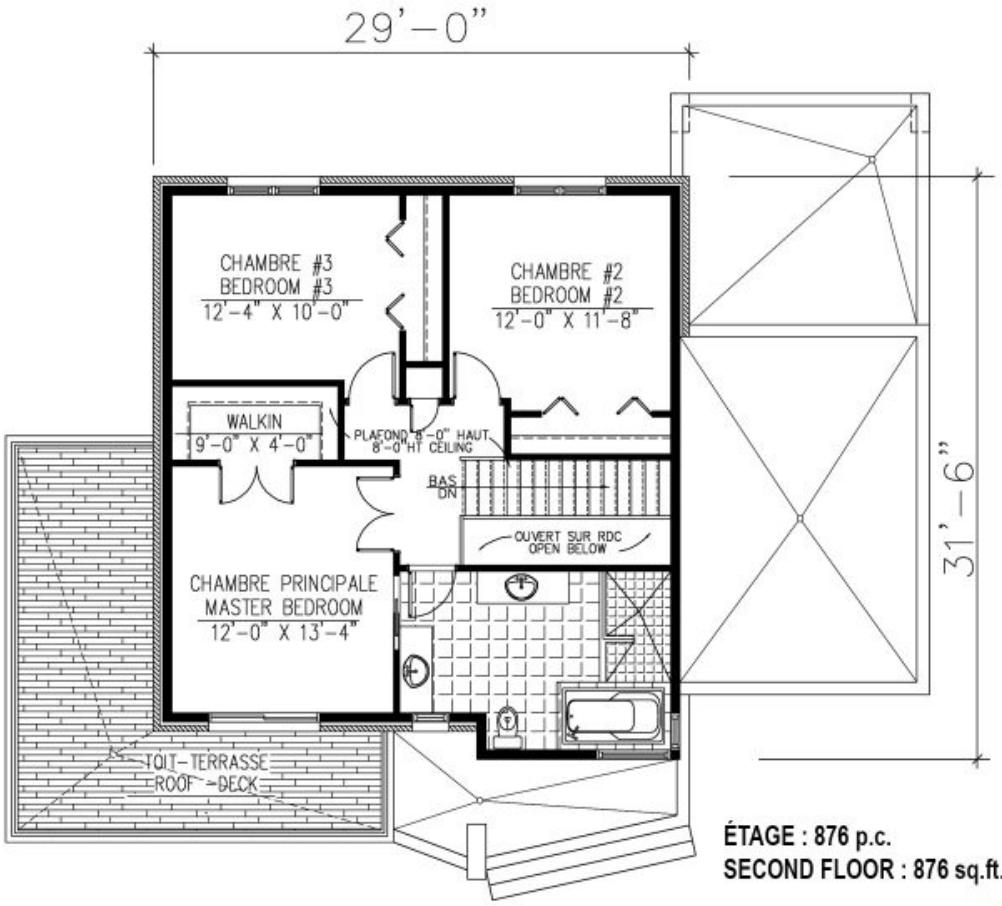

ÉTAGE : 876 p.c.
SECOND FLOOR : 876 sq.ft.

780 - Le Procope

Plan Inversé / Reversed Plan