790 - LE CARIN

2 étages | 3 chambres | 2 salles de bain | 1 salle d'eau | 1 475 pi²

À partir de 560 300$

SKU: 790 | **Categories:** Cottage/ Jumelés / Bi-Génération |

PRODUCT DESCRIPTION

STYLE ARCHITECTURAL: Contemporain-Moderne

DIMENSIONS

Superficie rez-de-chaussée (pc): 655 pi2

Superficie étage (pc): 820 pi2

Superficie totale (pc): 1 475 pi2

Superficie garage (pc): 221 pi2

Largeur de la maison (pieds): 22'-6''

Profondeur de la maison (pieds): 41'

Hauteur total de la maison: 28'-9''

HAUTEUR DES PLAFONDS

RDC: 8'

Étage: 8'

Salon: 8'

Salle à manger: 8'

Chambre des maîtres: 8'

Halle d'entrée: 9'

GARAGE: Avec

CARACTÉRISTIQUES

- Aire ouverte
- Salon à l'arrière

- Cuisine avec ilot
- Chambre des maitres avec walk-in

REZ-DE-CHAUSSÉE : 655 p.c.
MAIN FLOOR : 655 sq.ft.
GARAGE : 227 p.c. / sq.ft.

REZ-DE-CHAUSSÉE : 655 p.c.
MAIN FLOOR : 655 sq.ft.
GARAGE : 221 p.c. / sq.ft.

790 - Le Carin

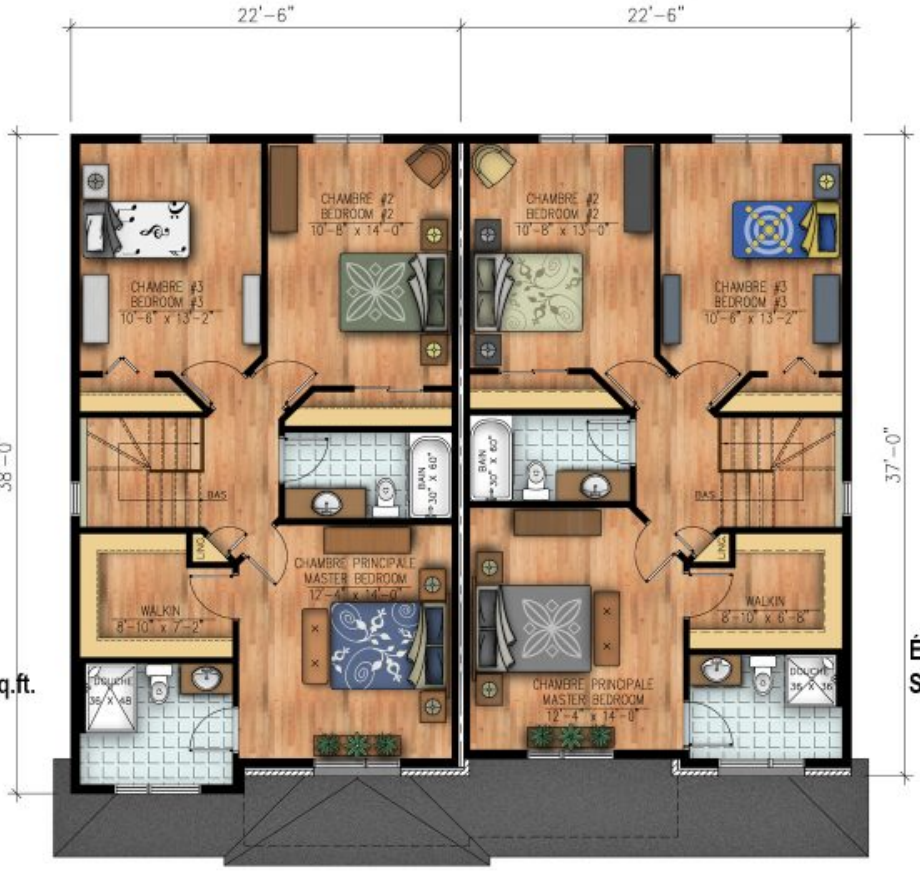

ÉTAGE : 842 p.c.
SECOND FLOOR : 842 sq.ft.

ÉTAGE : 820 p.c.
SECOND FLOOR : 820 sq.ft.

790 - Le Carin

Plans
Design

REZ-DE-CHAUSSÉE : 655 p.c.
MAIN FLOOR : 655 sq.ft.
GARAGE : 221 p.c. / sq.ft.

REZ-DE-CHAUSSÉE : 655 p.c.
MAIN FLOOR : 655 sq.ft.
GARAGE : 227 p.c. / sq.ft.

790 - Le Carin

Plan Inversé / Reversed Plan

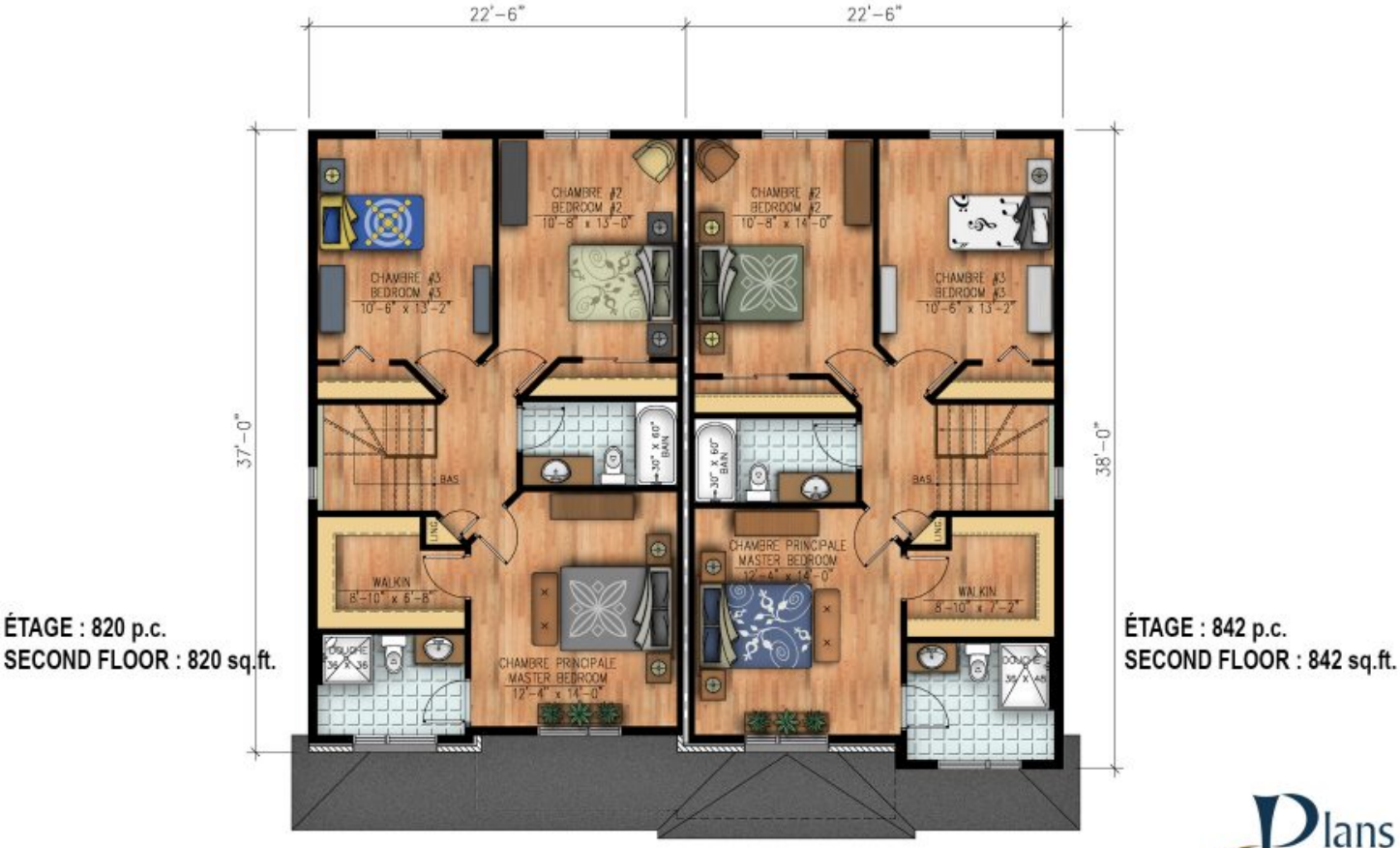

790 - Le Carin

Plan Inversé / Reversed Plan