796 - LE LICINIUS

2 étages | 3 chambres | 1 salle de bain | 1 salle d'eau | 1 392 pi²

À partir de 262 700$

SKU: 796 | **Categories:** Cottage |

PRODUCT DESCRIPTION

STYLE ARCHITECTURAL: Scandinave

DIMENSIONS

Superficie rez-de-chaussée (pc): 792 pi2

Superficie étage (pc): 600 pi2

Superficie totale (pc): 1 392 pi2

Largeur de la maison (pieds): 36'

Profondeur de la maison (pieds): 30'

Hauteur total de la maison: 21'-6''

HAUTEUR DES PLAFONDS

RDC: 8'

Étage: 9'

Salon: 9'

Salle à manger: 9'

Chambre des maîtres: 8'

Halle d'entrée: 8'

GARAGE: Sans

CARACTÉRISTIQUES

- Aire ouverte
- Abri d'auto
- Salon à l'arrière

- Cuisine avec ilot
- Chambre des maitres au rez-de-chaussée
- Chambre des maitres avec walk-in

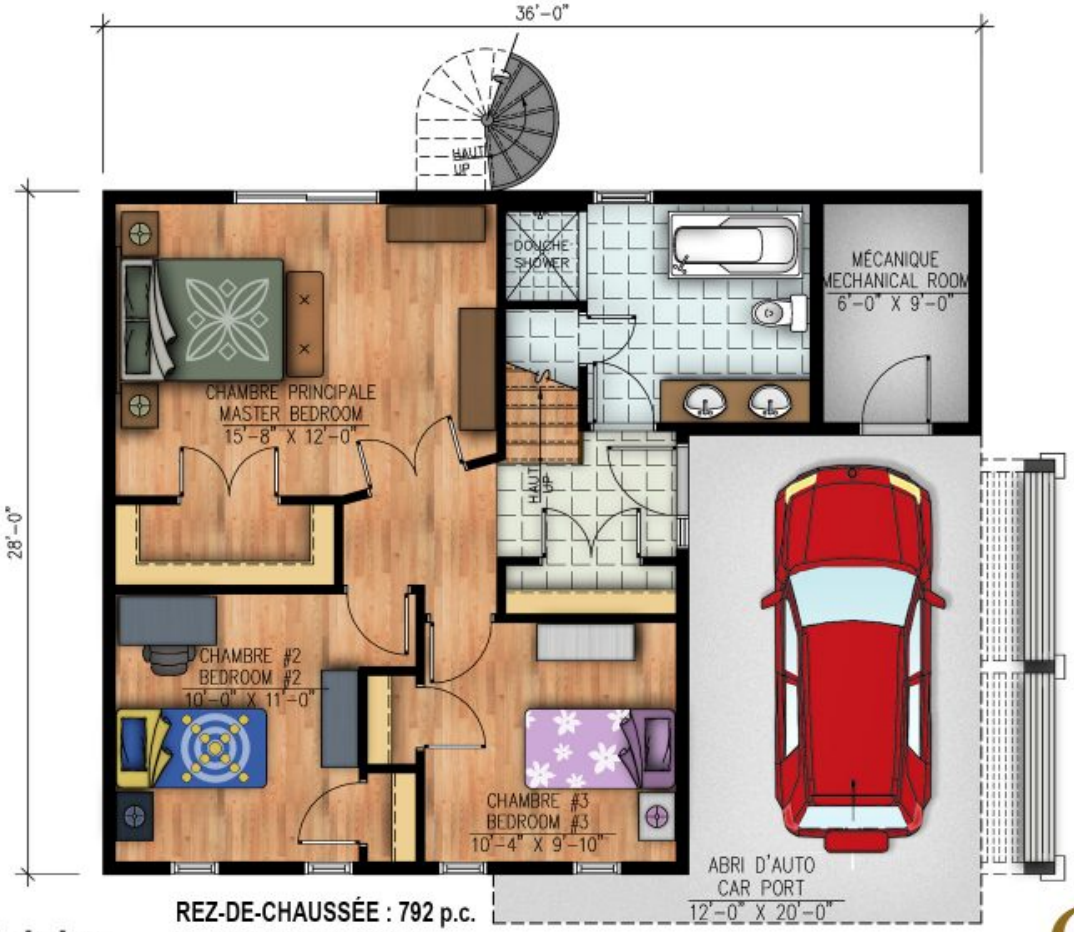

 # 796 - Le Licinius

REZ-DE-CHAUSSÉE : 792 p.c.
MAIN FLOOR : 792 sq.ft.

796 - Le Licinius

ÉTAGE : 600 p.c.
SECOND FLOOR : 600 sq.ft.

Plans
Design

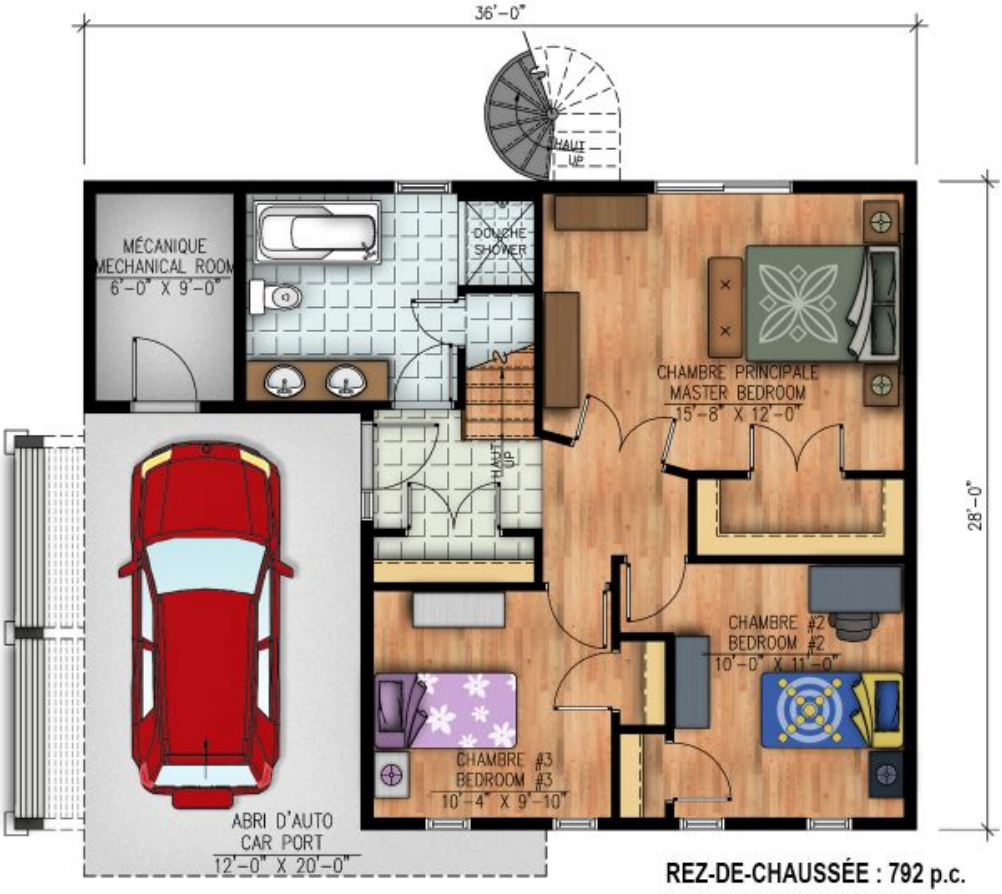

REZ-DE-CHAUSSÉE : 792 p.c.
MAIN FLOOR : 792 sq.ft.

796 - Le Licinius

Plan Inversé / Reversed Plan

ÉTAGE : 600 p.c.
SECOND FLOOR : 600 sq.ft.

796 - Le Licinius

Plan Inversé / Reversed Plan