834 - LE IRTA

2 étages | 3 chambres | 2 salles de bain | 1 salle d'eau | 1 580 pi²

À partir de 290 700$

SKU: 834 | **Categories:** Cottage | **Tags:** Meilleur vendeur

PRODUCT DESCRIPTION

STYLE ARCHITECTURAL: Contemporain-Moderne

DIMENSIONS

Superficie rez-de-chaussée (pc): 767 pi2

Superficie étage (pc): 813 pi2

Superficie totale (pc): 1 580 pi2

Superficie garage (pc): 279 pi2

Largeur de la maison (pieds): 32'

Profondeur de la maison (pieds): 37'-6''

Hauteur total de la maison: 27'

HAUTEUR DES PLAFONDS

RDC: 8'

Étage: 8'

Salon: 8'

Salle à manger: 8'

Chambre des maîtres: 8'

Halle d'entrée: 9'-4"

GARAGE: Avec

CARACTÉRISTIQUES

- Aire ouverte
- Cuisine avec ilot

- Chambre des maitres avec walk-in

REZ-DE-CHAUSSÉE : 767 p.c.
MAIN FLOOR : 767 sq.ft.
GARAGE : 279 p.c. / sq.ft.

834 - Le Irta

ÉTAGE : 813 p.c.
SECOND FLOOR : 813 sq.ft.

834 - Le Irta

Plans
Design

REZ-DE-CHAUSSÉE : 767 p.c.
MAIN FLOOR : 767 sq.ft.
GARAGE : 279 p.c. / sq.ft.

834 - Le Irta

Plan Inversé / Reversed Plan

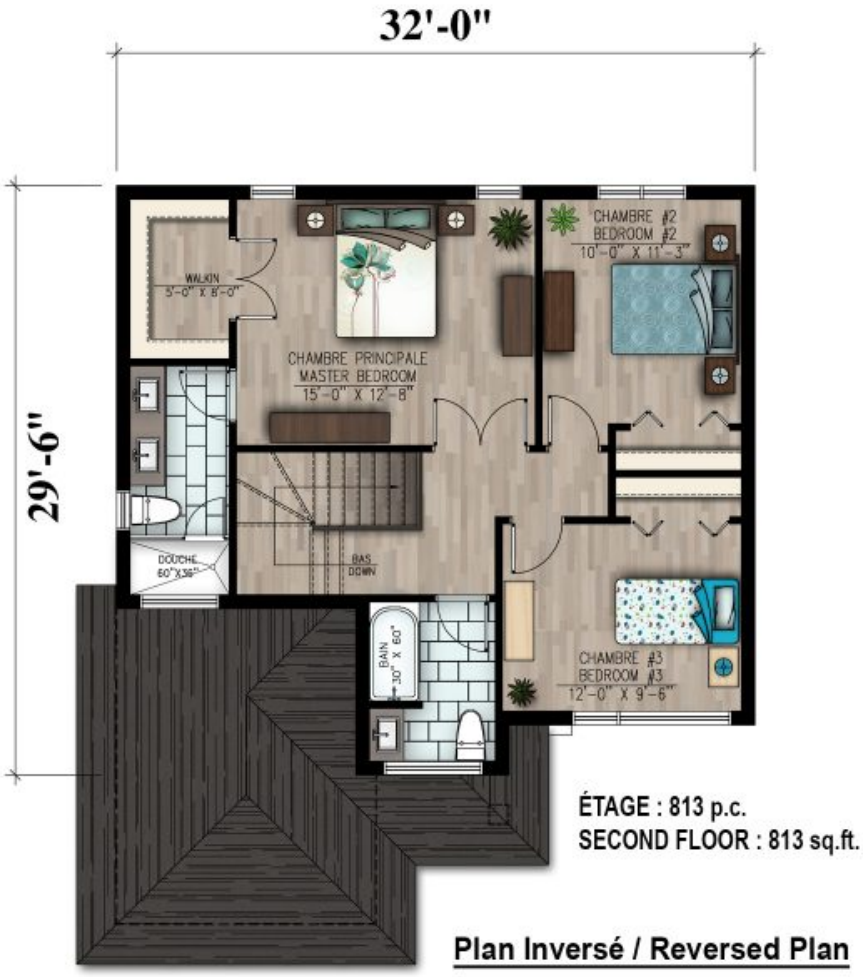

ÉTAGE : 813 p.c.
SECOND FLOOR : 813 sq.ft.

834 - Le Irta

Plan Inversé / Reversed Plan