885 - LE MYRICA

1 étage | 2 chambres | 1 salle de bain | 1 salle d'eau | 1 660 pi²

À partir de 402 700$

SKU: 885 | **Categories:** Bungalow - Plain pied, Bungalow |

PRODUCT DESCRIPTION

STYLE ARCHITECTURAL: Champêtre, Contemporain / Moderne, Farmhouse, Scandinave

DIMENSIONS

Superficie rez-de-chaussée (pc): 1 660 pi2

Superficie totale (pc): 1 660 pi2

Superficie garage (pc): 607 pi2

Largeur de la maison (pieds): 56'-0''

Profondeur de la maison (pieds): 77'-6''

Hauteur total de la maison: 23'-6''

HAUTEUR DES PLAFONDS

RDC: 12'

Salon: 12'

Salle à manger: 12'

Chambre des maîtres: 8'

Halle d'entrée: 8'-7''

GARAGE: Avec

CARACTÉRISTIQUES

- Aire ouverte
- Balcon couvert
- Chambre des maitres au rez-de-chaussée
- Cuisine avec ilot
- Patio couvert

- Toiture en pente

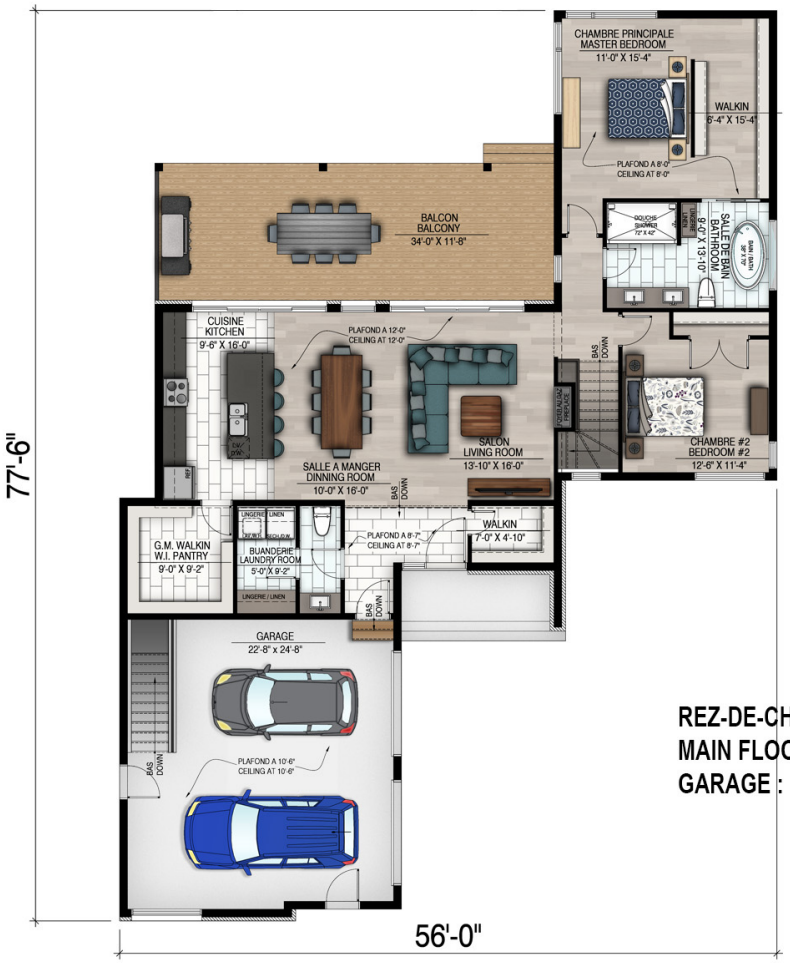

www.valorfireplaces.com

REZ-DE-CHAUSSÉE : 1660 p.c.
MAIN FLOOR : 1660 sq.ft.
GARAGE : 607 p.c. / sq.ft.

885 - Le Myrica

Plans
Design

Plans
Design

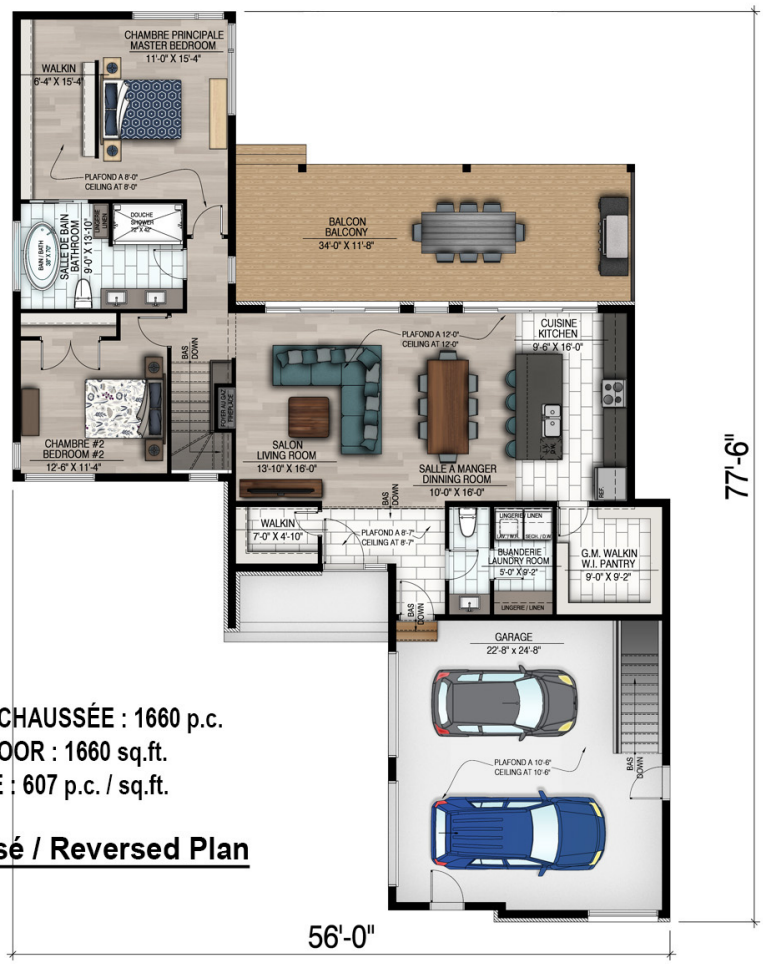

REZ-DE-CHAUSSÉE : 1660 p.c.
MAIN FLOOR : 1660 sq.ft.
GARAGE : 607 p.c. / sq.ft.

Plan Inversé / Reversed Plan

885 - Le Myrica

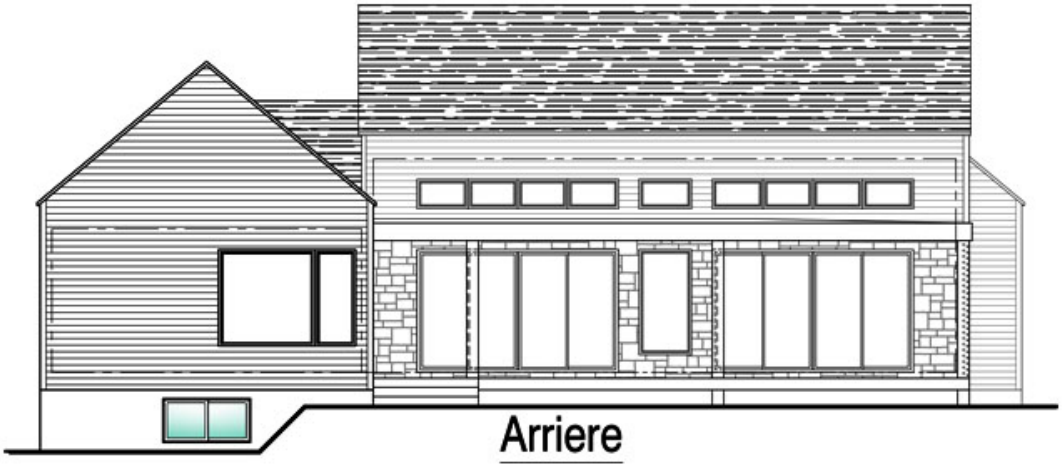

885 - Le Myrica

885 - Le Myrica

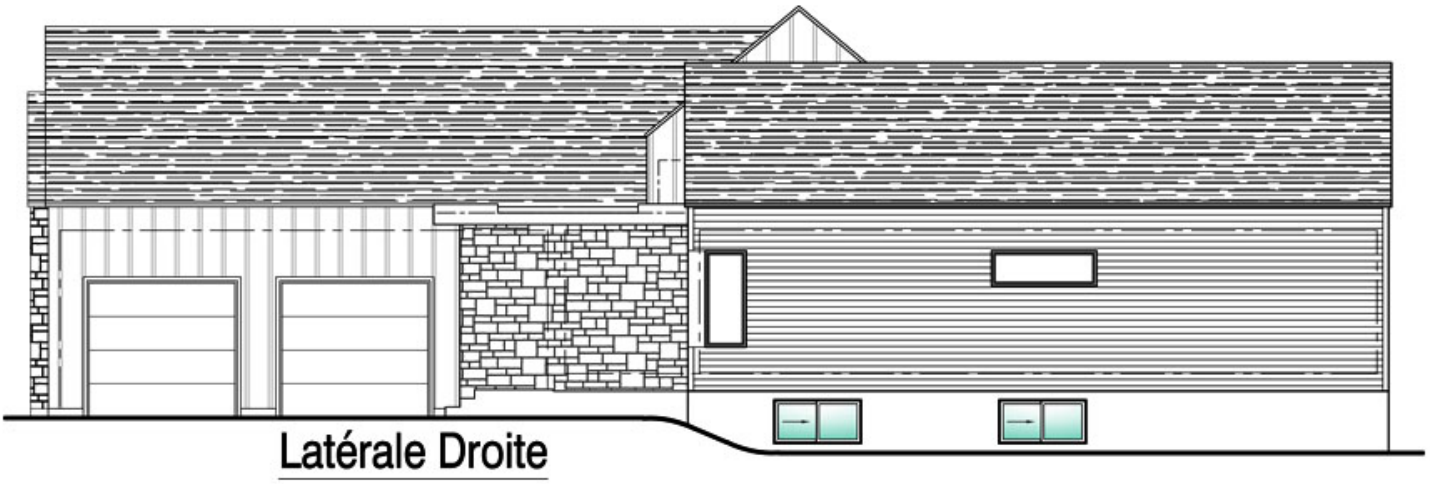

885 - Le Myrica