L109

3 chambres | 1 salle de bain | 1 334 pi²

À partir de 544 600$

SKU: L109 | **Categories:** Multi-logements |

PRODUCT DESCRIPTION

STYLE ARCHITECTURAL: Moderne

DIMENSIONS

Superficie rez-de-jardin (pc): 1 136 pi2

Superficie rez-de-chaussée (pc): 653 pi2 par unité

Superficie étage (pc): 681 pi2 par unité

Superficie totale (pc): 3 804 pi2

Largeur de la maison (pieds): 52'

Profondeur de la maison (pieds): 29'

Hauteur total de la maison: 30'-10''

HAUTEUR DES PLAFONDS

RDC: 8'

Étage: 8'

Salon: 8'

Salle à manger: 8'

Chambre des maîtres: 8'

Halle d'entrée: 8'

GARAGE: Sans

CARACTÉRISTIQUES

Plans
Design

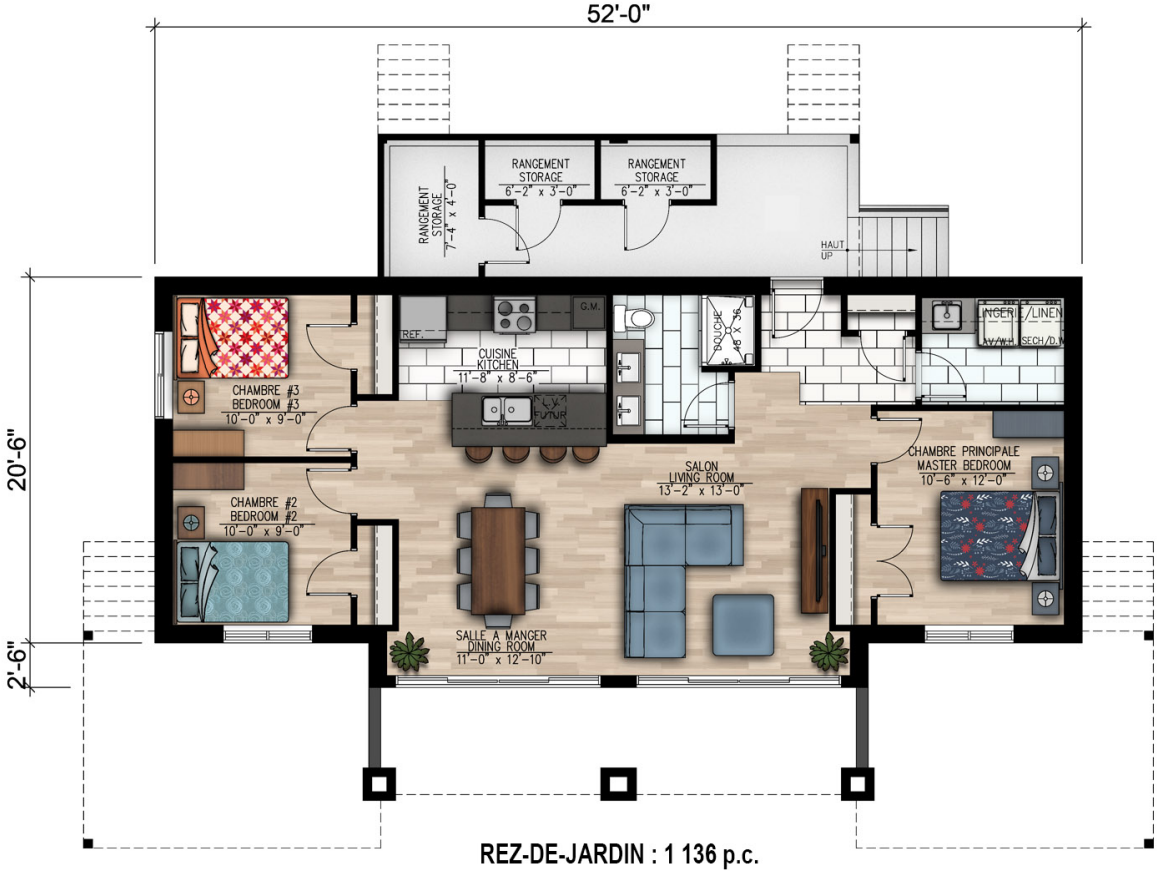

REZ-DE-JARDIN : 1 136 p.c.
BASEMENT : 1 136 sq.ft.

L-109

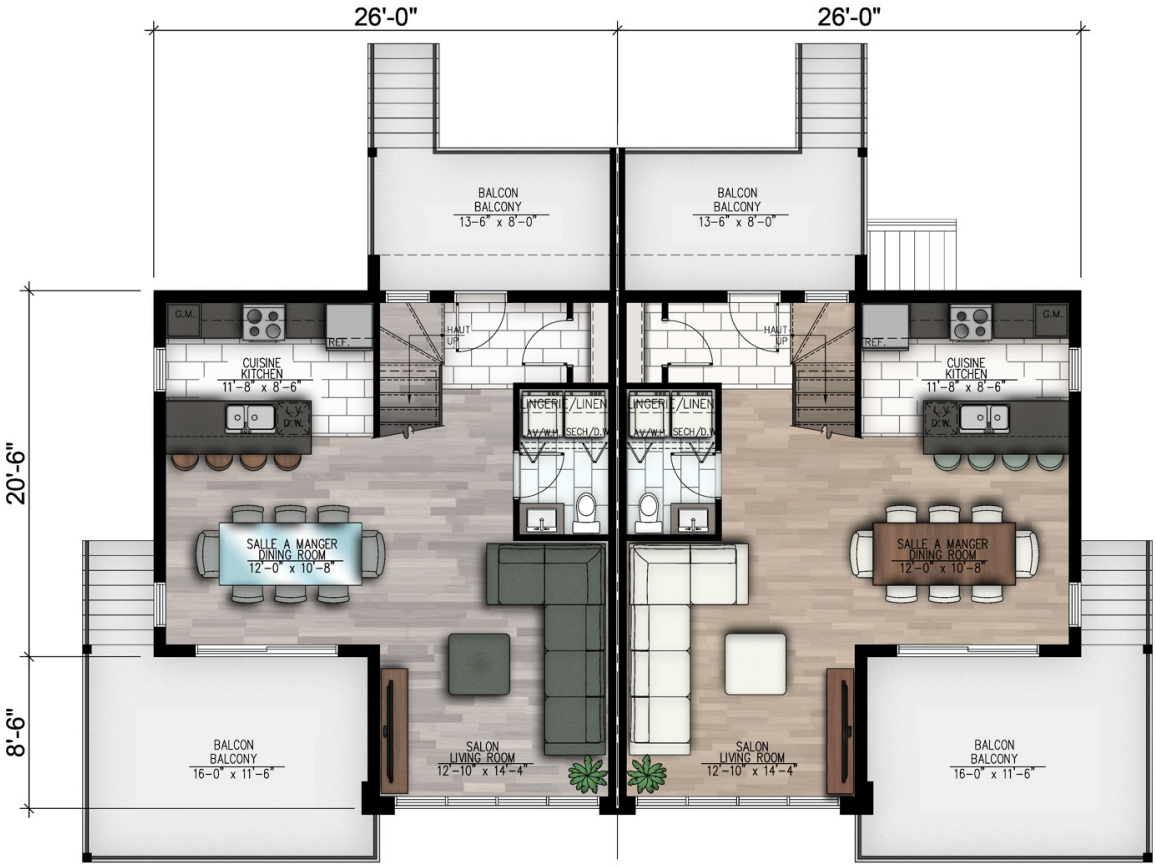

 # L-109

REZ-DE-CHAUSSÉE : 653 p.c.
MAIN FLOOR : 653 sq.ft.

REZ-DE-CHAUSSÉE : 653 p.c.
MAIN FLOOR : 653 sq.ft.

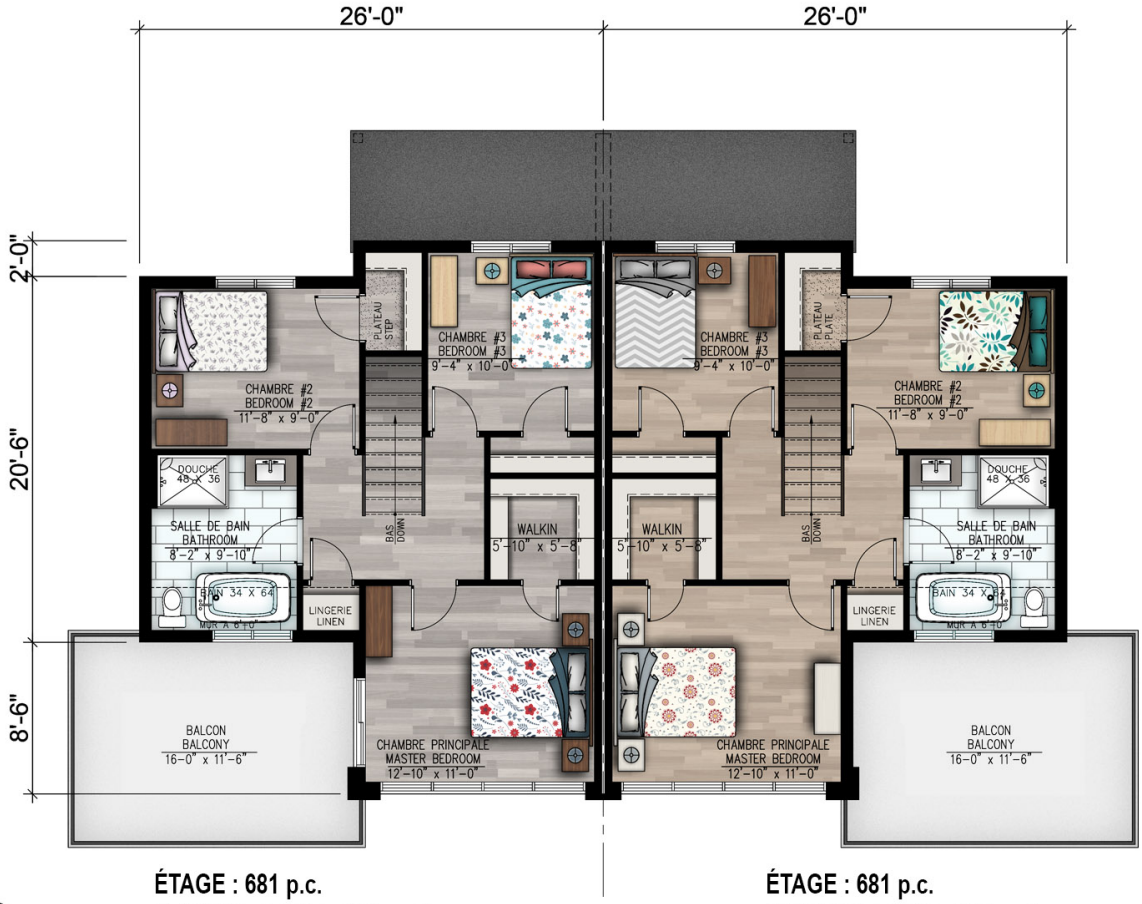

 # L-109

ÉTAGE : 681 p.c.
SECOND FLOOR : 681 sq.ft.

ÉTAGE : 681 p.c.
SECOND FLOOR : 681 sq.ft.

Plans
Design

Plans
Design

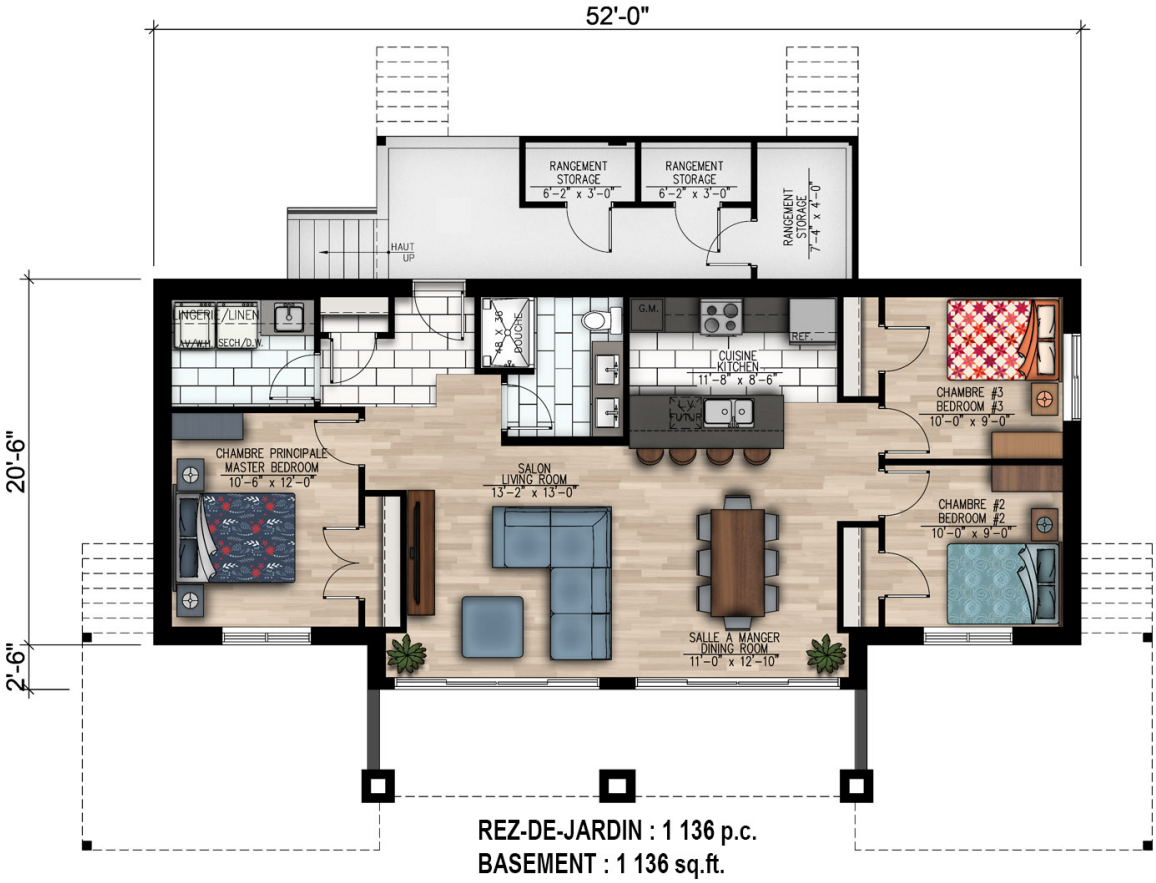

REZ-DE-JARDIN : 1 136 p.c.
BASEMENT : 1 136 sq.ft.

L-109

Plan Inversé / Reversed Plan

 # L-109

REZ-DE-CHAUSSÉE : 653 p.c.
MAIN FLOOR : 653 sq.ft.

Plan Inversé / Reversed Plan

REZ-DE-CHAUSSÉE : 653 p.c.
MAIN FLOOR : 653 sq.ft.

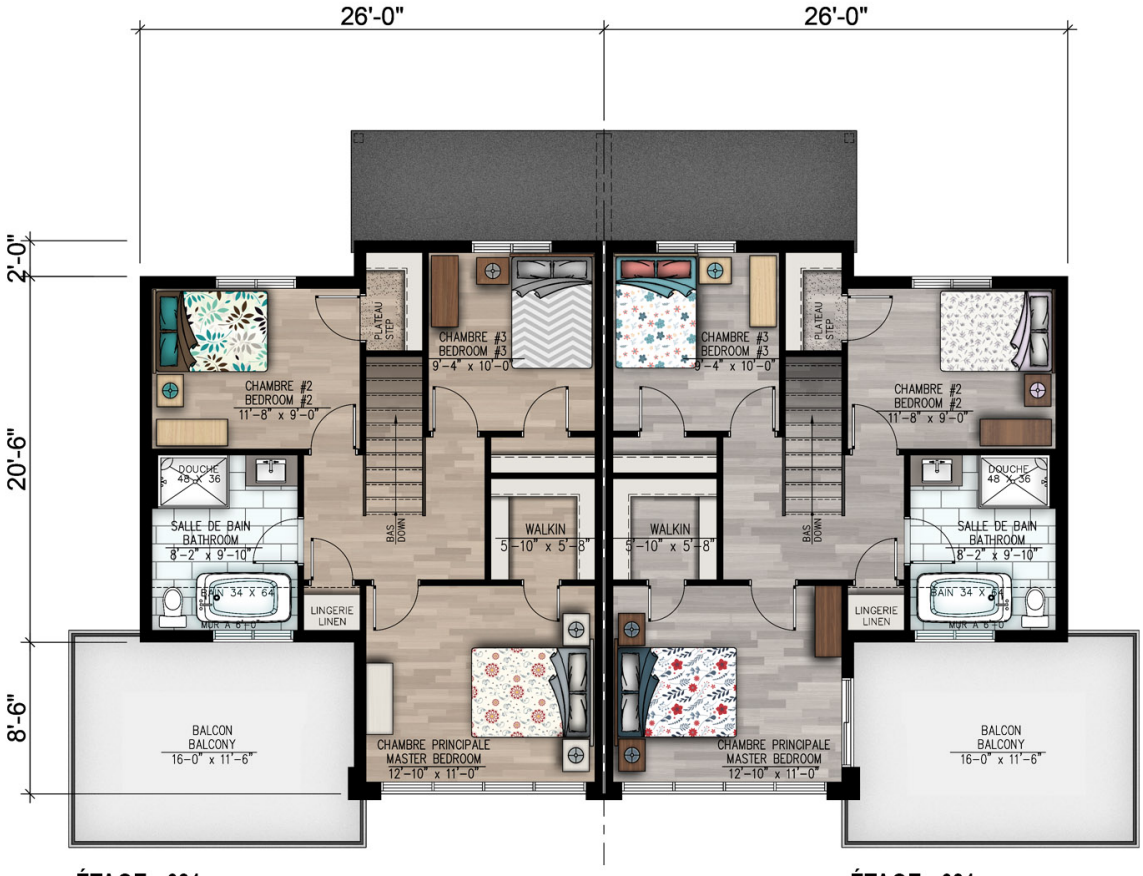

 # L-109

ÉTAGE : 681 p.c.
SECOND FLOOR : 681 sq.ft.

Plan Inversé / Reversed Plan

ÉTAGE : 681 p.c.
SECOND FLOOR : 681 sq.ft.

FAÇADE

 # L-109