429 - LE VOLGA

2 étages | 3 chambres | 1 salle de bain | 1 salle d'eau | 1 853 pi²

À partir de 331 500$

SKU: 429 | **Categories:** Cottage |

PRODUCT DESCRIPTION

STYLE ARCHITECTURAL: Château-Nouvelle Angleterre

DIMENSIONS

Superficie rez-de-chaussée (pc): 1 109 pi2

Superficie étage (pc): 744 pi2

Superficie totale (pc): 1 853 pi2

Superficie garage (pc): 318 pi2

Largeur de la maison (pieds): 40'

Profondeur de la maison (pieds): 40'

Hauteur total de la maison: 33'-10''

HAUTEUR DES PLAFONDS

RDC: 8'

Étage: 8'

Salon: 8'

Salle à manger: 10'

Chambre des maîtres: 8'

Halle d'entrée: 14'-8"

GARAGE: Avec

CARACTÉRISTIQUES

- Aire ouverte
- Toiture en pente

- Salon à l'arrière
- Cuisine avec garde-manger walk-in
- Cuisine avec ilot
- Chambre des maitres avec walk-in

REZ-DE-CHAUSSÉE : 1109 p.c.
MAIN FLOOR : 1109 sq.ft.
GARAGE : 318 p.c. / sq.ft.
(OPTION) GARAGE : 450 p.c. / sq.ft.

429 - Le Volga

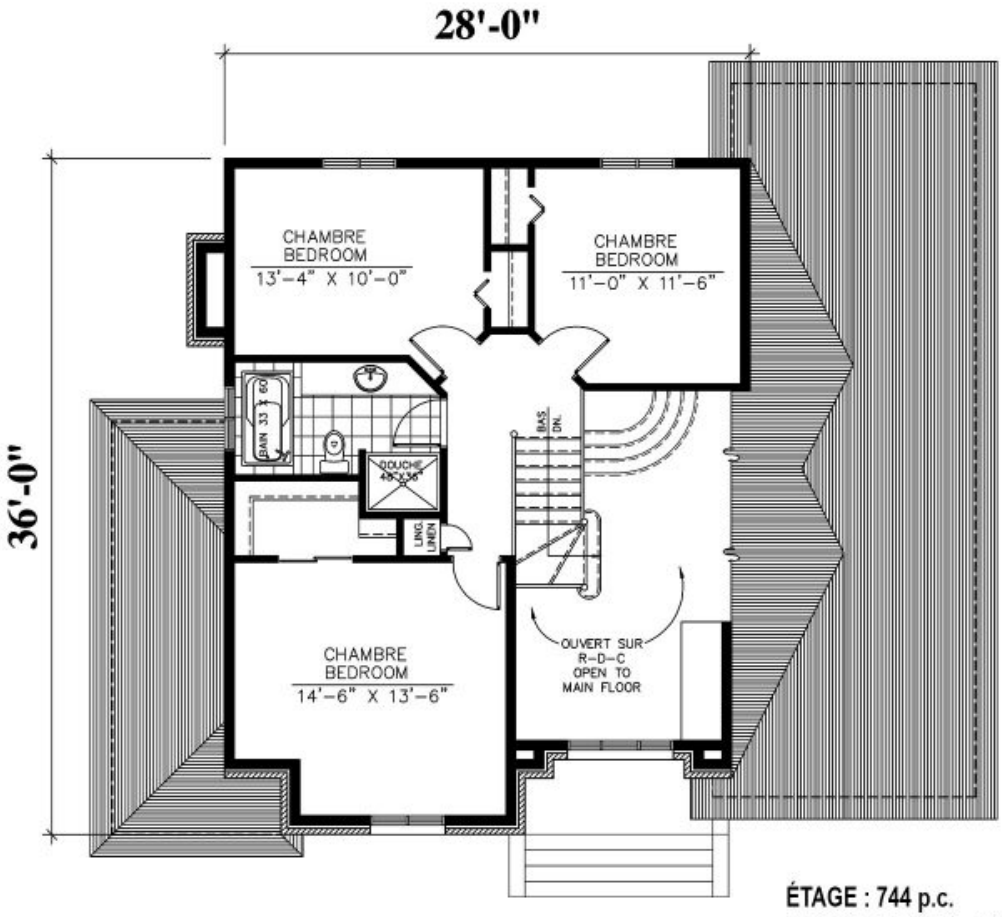

ÉTAGE : 744 p.c.
SECOND FLOOR : 744 sq.ft.

429 - Le Volga

Plans
Design

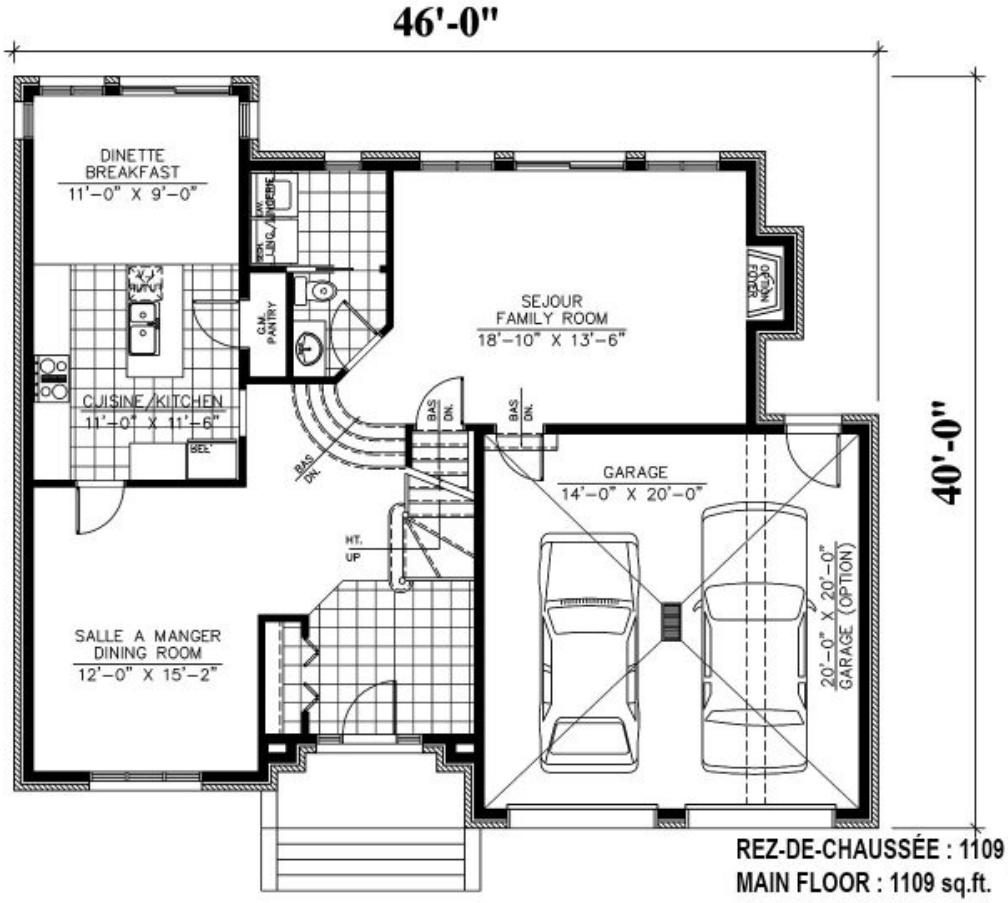

REZ-DE-CHAUSSÉE : 1109 p.c.
MAIN FLOOR : 1109 sq.ft.
GARAGE : 318 p.c. / sq.ft.
(OPTION) GARAGE : 450 p.c. / sq.ft.

429 - Le Volga

Plan Inversé / Reversed Plan

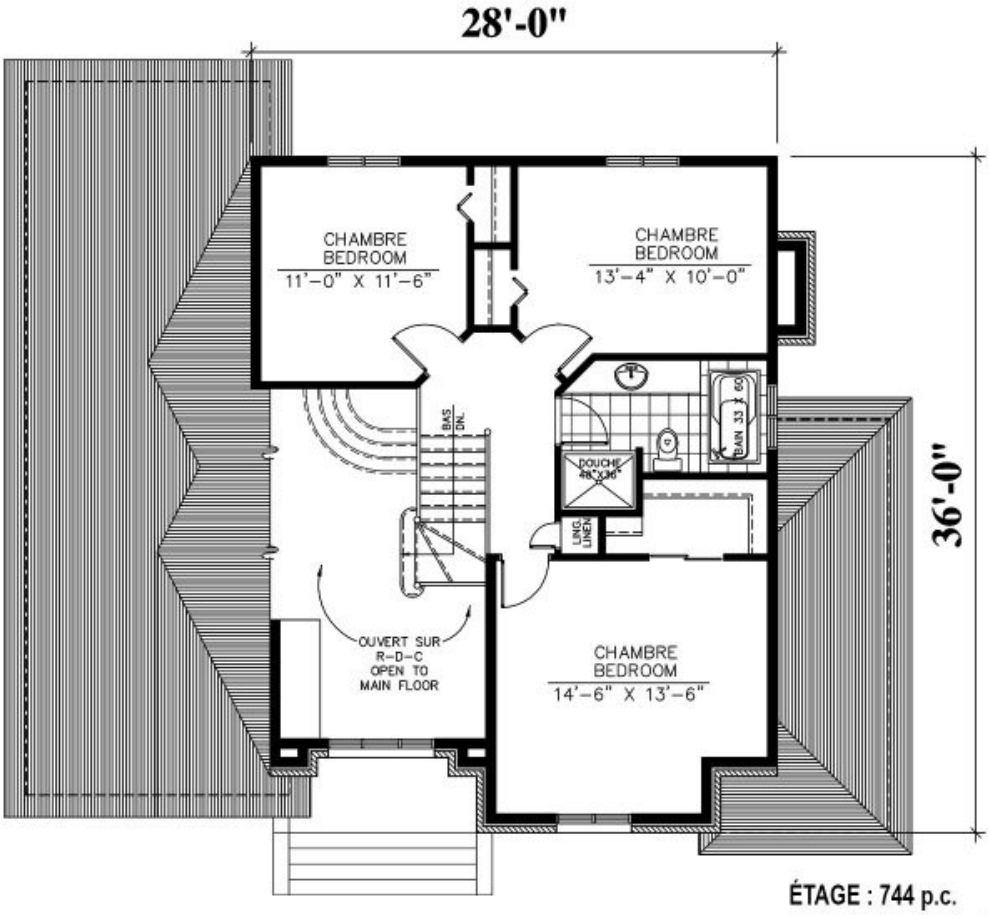

ÉTAGE : 744 p.c.
SECOND FLOOR : 744 sq.ft.

429 - Le Volga

Plan Inversé / Reversed Plan

Plans
Design